

Universidad
Autónoma
Comunal de
Oaxaca

El reto radica en volver vivencial la práctica académica y, viceversa, en hacer académica una práctica vivencial, ya que la visión colonial occidental, ha impedido conocer a profundidad las perspectivas y potencialidades del razonamiento propio y originario...
Dictamen de Ley de la UACO

"2025, BICENTENARIO DE LA PRIMERA CONSTITUCIÓN POLÍTICA DEL ESTADO LIBRE Y SOBERANO DE OAXACA"

Dependencia: Universidad Autónoma
Comunal de Oaxaca

Oficio: UACO/REC/0738/12/2025

Asunto: Información Contable del
Mes de Noviembre de 2025 UR 570

Guelatao de Juárez, Oax., a 12 de Diciembre de 2025.

C.P. ERIC MARTINEZ PEREZ

DIRECTOR DE CONTABILIDAD GUBERNAMENTAL
DE LA SECRETARIA DE FINANZAS
DEL GOBIERNO DEL ESTADO DE OAXACA
P R E S E N T E.

Dando seguimiento a la Circular número: SF/SECyT/DCG/004/2025, de fecha 19 de febrero del 2025, por este medio, me permito enviar de manera impresa, un cuadernillo que contiene la información mensual del mes de **NOVIEMBRE** de 2025, de la UR 570, como se detalla a continuación:

- a) Estado de Actividades mensual y acumulado
- b) Estado de Situación Financiera Mensual
- c) Estado de Variación en la Hacienda Pública
- d) Estado de Cambios en la Situación Financiera
- e) Estado de Flujo de Efectivo Acumulado
- f) Notas a los Estados Financieros Acumulada
- g) Estado Analítico del Activo
- h) Estado Analítico de la Deuda y otros Pasivos
- i) Balanza de Comprobación (a nivel I y 5)
- j) Conciliaciones Bancarias, Estados de cuenta y Auxiliares Contables
- k) Conciliaciones contable-patrimonial mensual y;
- l) Estado de ejercicio presupuestal (CVEFIN-CAPÍTULO DE GASTO) acumulado

Lo anterior, de conformidad a lo establecido en los artículos 1, 2, 44, 46 fracción I y 49 de la Ley General de Contabilidad Gubernamental; 85 de la Ley de Presupuesto y Responsabilidad Hacendaria; 194, 200, 202 y 209 del Reglamento de la Ley de Presupuesto y Responsabilidad Hacendaria.

Sin otro particular por el momento, me despido de Usted.

ATENTAMENTE
"EL RESPETO AL DERECHO AJENO ES LA PAZ"

MTRO. RIGOBERTO VÁSQUEZ GARCÍA
RECTOR

Copia de conocimiento para:
Expediente y Minutario
RVG/jpg

951 228 4758
Lazaro Cárdenas I Guelatao de Juárez,
Oaxaca. C.P. 68700
rectoria@uaco.edu.mx
sec.gral@uaco.edu.mx
www.uaco.edu.mx



UNIVERSIDAD AUTÓNOMA
COMUNAL DE OAXACA
DECRETO NÚM. 1802



Gobierno del Estado de Oaxaca
UR: 570 - UNIVERSIDAD AUTÓNOMA COMUNAL DE OAXACA
Estado de Actividades
Del 01 al 30 de Noviembre de 2025
(Cifras en Pesos)



| CONCEPTO | NOVIEMBRE 2025 | DICIEMBRE 2024 |
|--|----------------|----------------|
| INGRESOS Y OTROS BENEFICIOS | | |
| INGRESOS DE GESTIÓN | 0 | 0 |
| IMPUESTOS | 0 | 0 |
| CUOTAS Y APORTACIONES DE SEGURIDAD SOCIAL | 0 | 0 |
| CONTRIBUCIONES DE MEJORAS | 0 | 0 |
| DERECHOS | 0 | 0 |
| PRODUCTOS | 0 | 0 |
| APROVECHAMIENTOS | 0 | 0 |
| INGRESOS POR VENTA DE BIENES Y PRESTACIÓN DE SERVICIOS | 0 | 0 |
| PARTICIPACIONES, APORTACIONES, CONVENIOS, INCENTIVOS DERIVADOS DE LA COLABORACIÓN FIS | 272,462 | 17,100,410 |
| CAL, FONDOS DISTINTOS DE APORTACIONES, TRANSFERENCIAS, ASIGNACIONES, SUBSIDIOS Y SUBV | 0 | 0 |
| PARTICIPACIONES, APORTACIONES, CONVENIOS, INCENTIVOS DERIVADOS DE LA COLABORACIÓN FIS | 0 | 0 |
| CAL Y FONDOS DISTINTOS DE APORTACIONES | 0 | 0 |
| TRANSFERENCIAS, ASIGNACIONES, SUBSIDIOS Y SUBVENCIONES, Y PENSIONES Y JUBILACIONES | 272,462 | 17,100,410 |
| OTROS INGRESOS Y BENEFICIOS | 0 | 0 |
| INGRESOS FINANCIEROS | 0 | 0 |
| INCREMENTO POR VARIACIÓN DE INVENTARIOS | 0 | 0 |
| DISMINUCIÓN DEL EXCESO DE ESTIMACIONES POR PÉRDIDA O DETERIORO U OBSOLESCENCIA | 0 | 0 |
| DISMINUCIÓN DEL EXCESO DE PROVISIONES | 0 | 0 |
| OTROS INGRESOS Y BENEFICIOS VARIOS | 0 | 0 |
| TOTAL DE INGRESOS Y OTROS BENEFICIOS | 272,462 | 17,100,410 |
| GASTOS Y OTRAS PÉRDIDAS | | |
| GASTOS DE FUNCIONAMIENTO | 0 | 0 |
| SERVICIOS PERSONALES | 0 | 0 |
| MATERIALES Y SUMINISTROS | 0 | 0 |
| SERVICIOS GENERALES | 0 | 0 |
| TRANSFERENCIAS, ASIGNACIONES, SUBSIDIOS Y OTRAS AYUDAS | 288,462 | 17,100,410 |
| TRANSFERENCIAS INTERNAS Y ASIGNACIONES AL SECTOR PÚBLICO | 288,462 | 17,100,410 |
| TRANSFERENCIAS AL RESTO DEL SECTOR PÚBLICO | 0 | 0 |
| SUBSIDIOS Y SUBVENCIONES | 0 | 0 |
| AYUDAS SOCIALES | 0 | 0 |
| PENSIONES Y JUBILACIONES | 0 | 0 |
| TRANSFERENCIAS A FIDEICOMISOS, MANDATOS Y CONTRATO ANÁLOGOS | 0 | 0 |
| TRANSFERENCIAS A LA SEGURIDAD SOCIAL | 0 | 0 |
| DONATIVOS | 0 | 0 |
| TRANSFERENCIAS AL EXTERIOR | 0 | 0 |
| PARTICIPACIONES Y APORTACIONES | 0 | 0 |
| PARTICIPACIONES | 0 | 0 |
| APORTACIONES | 0 | 0 |
| CONVENIOS | 0 | 0 |
| INTERESES, COMISIONES Y OTROS GASTOS DE LA DEUDA PÚBLICA | 0 | 0 |
| INTERESES DE LA DEUDA PÚBLICA | 0 | 0 |
| COMISIONES DE LA DEUDA PÚBLICA | 0 | 0 |
| GASTOS DE LA DEUDA PÚBLICA | 0 | 0 |
| COSTO POR COBERTURAS | 0 | 0 |
| APOYOS FINANCIEROS | 0 | 0 |
| OTROS GASTOS Y PÉRDIDAS EXTRAORDINARIAS | 0 | 20,411 |
| ESTIMACIONES, DEPRECIACIONES, DETERIOROS, OBSOLESCENCIA Y AMORTIZACIONES | 0 | 20,411 |
| PROVISIONES | 0 | 0 |
| DISMINUCIÓN DE INVENTARIOS | 0 | 0 |
| OTROS GASTOS | 0 | 0 |
| INVERSIÓN PÚBLICA | 0 | 0 |
| INVERSIÓN PÚBLICA NO CAPITALIZABLE | 0 | 0 |
| TOTAL DE GASTOS Y OTRAS PERDIDAS | 288,462 | 17,120,822 |
| RESULTADOS DEL EJERCICIO (AHORRO/DESAHORRO) | -16,000 | -20,411 |

Bajo protesta de decir verdad declaramos que los Estados Financieros y sus notas, son razonablemente correctos y son responsabilidad del emisor.

COORDINADOR ADMINISTRATIVO

MTRA. BEATRIZ GONZALEZ PEDRO



UNIVERSIDAD AUTÓNOMA
COMUNAL DE OAXACA
DECRETO NÚM. 1802

RECTOR

MTRO. RIGOBERTO VASQUEZ GARCIA

Gobierno del Estado de Oaxaca
UR: 570 - UNIVERSIDAD AUTÓNOMA COMUNAL DE OAXACA
Estado de Actividades
Del 01 de Enero al 30 de Noviembre de 2025
(Cifras en Pesos)



| CONCEPTO | NOVIEMBRE 2025 | DICIEMBRE 2024 |
|--|-------------------|-------------------|
| INGRESOS Y OTROS BENEFICIOS | | |
| INGRESOS DE GESTIÓN | | |
| IMPUESTOS | 0 | 0 |
| CUOTAS Y APORTACIONES DE SEGURIDAD SOCIAL | 0 | 0 |
| CONTRIBUCIONES DE MEJORAS | 0 | 0 |
| DERECHOS | 0 | 0 |
| PRODUCTOS | 0 | 0 |
| APROVECHAMIENTOS | 0 | 0 |
| INGRESOS POR VENTA DE BIENES Y PRESTACIÓN DE SERVICIOS | 0 | 0 |
| PARTICIPACIONES, APORTACIONES, CONVENIOS, INCENTIVOS DERIVADOS DE LA COLABORACIÓN FISCAL, FONDOS DISTINTOS DE APORTACIONES, TRANSFERENCIAS, ASIGNACIONES, SUBSIDIOS Y SUBVENCIONES, INCENTIVOS DERIVADOS DE LA COLABORACIÓN FISCAL Y FONDOS DISTINTOS DE APORTACIONES | 24,080,385 | 17,100,410 |
| TRANSFERENCIAS, ASIGNACIONES, SUBSIDIOS Y SUBVENCIONES, Y PENSIONES Y JUBILACIONES | 0 | 0 |
| OTROS INGRESOS Y BENEFICIOS | 24,080,385 | 17,100,410 |
| INGRESOS FINANCIEROS | 0 | 0 |
| INCREMENTO POR VARIACIÓN DE INVENTARIOS | 0 | 0 |
| DISMINUCIÓN DEL EXCESO DE ESTIMACIONES POR PÉRDIDA O DETERIORO U OBSOLESCENCIA | 0 | 0 |
| DISMINUCIÓN DEL EXCESO DE PROVISIONES | 0 | 0 |
| OTROS INGRESOS Y BENEFICIOS VARIOS | 0 | 0 |
| TOTAL DE INGRESOS Y OTROS BENEFICIOS | 24,080,385 | 17,100,410 |
| GASTOS Y OTRAS PÉRDIDAS | | |
| GASTOS DE FUNCIONAMIENTO | | |
| SERVICIOS PERSONALES | 0 | 0 |
| MATERIALES Y SUMINISTROS | 0 | 0 |
| SERVICIOS GENERALES | 0 | 0 |
| TRANSFERENCIAS, ASIGNACIONES, SUBSIDIOS Y OTRAS AYUDAS | 14,532,071 | 17,100,410 |
| TRANSFERENCIAS INTERNAS Y ASIGNACIONES AL SECTOR PÚBLICO | 14,532,071 | 17,100,410 |
| TRANSFERENCIAS AL RESTO DEL SECTOR PÚBLICO | 0 | 0 |
| SUBSIDIOS Y SUBVENCIONES | 0 | 0 |
| AYUDAS SOCIALES | 0 | 0 |
| PENSIONES Y JUBILACIONES | 0 | 0 |
| TRANSFERENCIAS A FIDEICOMISOS, MANDATOS Y CONTRATO ANÁLOGOS | 0 | 0 |
| TRANSFERENCIAS A LA SEGURIDAD SOCIAL | 0 | 0 |
| DONATIVOS | 0 | 0 |
| TRANSFERENCIAS AL EXTERIOR | 0 | 0 |
| PARTICIPACIONES Y APORTACIONES | 0 | 0 |
| PARTICIPACIONES | 0 | 0 |
| APORTACIONES | 0 | 0 |
| CONVENIOS | 0 | 0 |
| INTERESES, COMISIONES Y OTROS GASTOS DE LA DEUDA PÚBLICA | 0 | 0 |
| INTERESES DE LA DEUDA PÚBLICA | 0 | 0 |
| COMISIONES DE LA DEUDA PÚBLICA | 0 | 0 |
| GASTOS DE LA DEUDA PÚBLICA | 0 | 0 |
| COSTO POR COBERTURAS | 0 | 0 |
| APOYOS FINANCIEROS | 0 | 0 |
| OTROS GASTOS Y PÉRDIDAS EXTRAORDINARIAS | 0 | 20,411 |
| ESTIMACIONES, DEPRECIACIONES, DETERIOROS, OBSOLESCENCIA Y AMORTIZACIONES | 0 | 20,411 |
| PROVISIONES | 0 | 0 |
| DISMINUCIÓN DE INVENTARIOS | 0 | 0 |
| OTROS GASTOS | 0 | 0 |
| INVERSIÓN PÚBLICA | 0 | 0 |
| INVERSIÓN PÚBLICA NO CAPITALIZABLE | 0 | 0 |
| TOTAL DE GASTOS Y OTRAS PERDIDAS | 14,532,071 | 17,120,822 |
| RESULTADOS DEL EJERCICIO (AHORRO/DESAHORRO) | 9,548,314 | -20,411 |

Bajo protesta de decir verdad declaramos que los Estados Financieros y sus notas, son razonablemente correctos y son responsabilidad del emisor.

COORDINADOR ADMINISTRATIVO

MTRA. BEATRIZ GONZALEZ PEDRO



UNIVERSIDAD AUTÓNOMA
COMUNAL DE OAXACA
DECRETO NÚM. 1802

DECTOR

MTRO. RIGOBERTO VASQUEZ GARCIA

Gobierno del Estado de Oaxaca
UR: 570 - UNIVERSIDAD AUTÓNOMA COMUNAL DE OAXACA
Estado de Situación Financiera
Al 30 de noviembre de 2025
(Cifras en Pesos)



| CONCEPTO | NOVIEMBRE 2025 | DICIEMBRE 2024 | CONCEPTO | NOVIEMBRE 2025 | DICIEMBRE 2024 |
|---|-------------------|------------------|---|-------------------|------------------|
| ACTIVO | | | PASIVO | | |
| Activo Circulante | | | Pasivo Circulante | | |
| Efectivo y Equivalentes | 9,560,671 | 158,646 | Cuentas por Pagar a Corto Plazo | 117,333 | 762,630 |
| Derechos a Recibir Efectivo o Equivalentes | 103,639 | 603,984 | Documentos por Pagar a Corto Plazo | 0 | 0 |
| Derechos a Recibir Bienes o Servicios | 0 | 0 | Porción a Corto Plazo de la Deuda Pública a Largo Plazo | 0 | 0 |
| Inventarios | 0 | 0 | Títulos y Valores a Corto Plazo | 0 | 0 |
| Almacenes | 0 | 0 | Pasivos Diferidos a Corto Plazo | 0 | 0 |
| Estimación por Pérdida o Deterioro de Activos Circulantes | 0 | 0 | Fondos y Bienes de Terceros en Garantía y/o Administración a Corto Plazo | 0 | 0 |
| Otros Activos Circulantes | 0 | 0 | Provisiones a Corto Plazo | 0 | 0 |
| Total de Activos Circulantes | 9,664,309 | 762,630 | Otros Pasivos a Corto Plazo | 0 | 0 |
| Activo No Circulante | | | Total de Pasivos Circulantes | 117,333 | 762,630 |
| Inversiones Financieras a Largo Plazo | 0 | 0 | Pasivo No Circulante | | |
| Derechos a Recibir Efectivo o Equivalentes a Largo Plazo | 0 | 0 | Cuentas por Pagar a Largo Plazo | 0 | 0 |
| Bienes Inmuebles, Infraestructura y Construcciones en Proceso | 83,250 | 83,250 | Documentos por Pagar a Largo Plazo | 0 | 0 |
| Bienes Muebles | 4,757,141 | 4,757,141 | Deuda Pública a Largo Plazo | 0 | 0 |
| Activos Intangibles | 65,715 | 65,715 | Pasivos Diferidos a Largo Plazo | 0 | 0 |
| Depreciación, Deterioro y Amortización Acumulada de Bienes | -1,154,211 | -1,154,211 | Fondos y Bienes de Terceros en Garantía y/o Administración a Largo Plazo | 0 | 0 |
| Activos Diferidos | 0 | 0 | Provisiones a Largo Plazo | 0 | 0 |
| Estimación por Pérdida o Deterioro de Activos No Circulantes | 0 | 0 | Total de Pasivos No Circulantes | 0 | 0 |
| Otros Activos No Circulantes | 0 | 0 | Total del Pasivo | 117,333 | 762,630 |
| Total de Activos No Circulantes | 3,751,895 | 3,751,895 | HACIENDA PÚBLICA/PATRIMONIO | | |
| | | | Hacienda Pública/Patrimonio Contribuido | 0 | 0 |
| | | | Aportaciones | 0 | 0 |
| | | | Donaciones de Capital | 0 | 0 |
| | | | Actualización de la Hacienda Pública/Patrimonio | 0 | 0 |
| | | | Hacienda Pública/Patrimonio Generado | 13,298,872 | 3,751,895 |
| | | | Resultados del Ejercicio (ahorro/desahorro) | 9,548,314 | -20,411 |
| | | | Resultados de Ejercicios Anteriores | 3,750,558 | 3,772,306 |
| | | | Revalúos | 0 | 0 |
| | | | Reservas | 0 | 0 |
| | | | Rectificaciones de Resultados de Ejercicios Anteriores | 0 | 0 |
| | | | Exceso o Insuficiencia en la Actualización de la Hacienda Pública/Patrimonio | 0 | 0 |
| | | | Resultado por Posición Monetaria | 0 | 0 |
| | | | Resultado por Tenencia de Activos No Monetarios | 0 | 0 |
| | | | Total Hacienda Pública/Patrimonio | 13,298,872 | 3,751,895 |
| Total del Activo | 13,416,204 | 4,514,525 | Total del Pasivo y Hacienda Pública/Patrimonio | 13,416,204 | 4,514,525 |

Bajo protesta de decir verdad declaramos que los Estados Financieros y sus notas, son razonablemente correctos y son responsabilidad del emisor.

COORDINADOR ADMINISTRATIVO

MTRA. BEATRIZ GONZALEZ PEDRO



UNIVERSIDAD AUTÓNOMA
COMUNAL DE OAXACA
DECRETO NÚM. 1802

RECTOR

MTRO. RIGOBERTO VASQUEZ GARCIA

Gobierno del Estado de Oaxaca
UR: 570 - UNIVERSIDAD AUTÓNOMA COMUNAL DE OAXACA
Estado de Variación en la Hacienda Pública
Del 01 al 30 de Noviembre de 2025
(Cifras en Pesos)



| Concepto | Hacienda Pública/ Patrimonio Contribuido | Hacienda Pública/ Patrimonio Generado de Ejercicios Anteriores | Hacienda Pública/ Patrimonio Generado del Ejercicio | Exceso o Insuficiencia en la Actualización de la Hacienda Pública/Patrimonio | Total |
|--|---|--|---|--|-----------|
| Hacienda Pública/Patrimonio Contribuido Neto de 2024 | 0 | | | | 0 |
| Aportaciones | 0 | | | | 0 |
| Donaciones de Capital | 0 | | | | 0 |
| Actualización de la Hacienda Pública/Patrimonio | 0 | | | | 0 |
| Hacienda Pública/Patrimonio Generado Neto de 2024 | | 3,750,558 | 0 | | 3,750,558 |
| Resultados del Ejercicio (Ahorro/Desahorro) | | | 0 | | 0 |
| Resultados de Ejercicios Anteriores | | 3,750,558 | | | 3,750,558 |
| Revalúos | | 0 | | | 0 |
| Reservas | | 0 | | | 0 |
| Rectificaciones de Resultados de Ejercicios Anteriores | | 0 | | | 0 |
| Exceso o Insuficiencia en la Actualización de la Hacienda Pública/Patrimonio Neto de 2024 | | | | 0 | 0 |
| Resultado por Posición Monetaria | | | | 0 | 0 |
| Resultado por Tenencia de Activos no Monetarios | | | | 0 | 0 |
| Hacienda Pública/Patrimonio Neto Final de 2024 | 0 | 3,750,558 | 0 | 0 | 3,750,558 |
| Cambios en la Hacienda Pública/Patrimonio Contribuido Neto de 2025 | 0 | | | | 0 |
| Aportaciones | 0 | | | | 0 |
| Donaciones de Capital | 0 | | | | 0 |
| Actualización de la Hacienda Pública/Patrimonio | 0 | | | | 0 |
| Variaciones de la Hacienda Pública/Patrimonio Generado Neto de 2025 | | 0 | -16,000 | | -16,000 |
| Resultados del Ejercicio (Ahorro/Desahorro) | | | -16,000 | | -16,000 |
| Resultados de Ejercicios Anteriores | | 0 | 0 | | 0 |
| Revalúos | | | 0 | | 0 |
| Reservas | | | 0 | | 0 |
| Rectificaciones de Resultados de Ejercicios Anteriores | | | 0 | | 0 |
| Cambios en el Exceso o Insuficiencia en la Actualización de la Hacienda Pública/Patrimonio Neto de 2025 | | | | 0 | 0 |
| Resultado por Posición Monetaria | | | | 0 | 0 |
| Resultado por Tenencia de Activos no Monetarios | | | | 0 | 0 |
| Hacienda Pública/Patrimonio Neto Final de 2025 | 0 | 3,750,558 | -16,000 | 0 | 3,734,558 |

Bajo protesta de decir verdad declaramos que los Estados Financieros y sus notas, son razonablemente correctos y son responsabilidad del emisor.

COORDINADOR ADMINISTRATIVO

MTRA. BEATRIZ GONZALEZ PEDRO



RECTOR

MTR. RIGOBERTO VASQUEZ GARCIA

Gobierno del Estado de Oaxaca
UR: 570 - UNIVERSIDAD AUTÓNOMA COMUNAL DE OAXACA
Estado de Variación en la Hacienda Pública
Del 01 de Enero al 30 de Noviembre de 2025
(Cifras en Pesos)



| Concepto | Hacienda Pública/ Patrimonio Contribuido | Hacienda Pública/ Patrimonio Generado de Ejercicios Anteriores | Hacienda Pública/ Patrimonio Generado del Ejercicio | Exceso o Insuficiencia en la Actualización de la Hacienda Pública/Patrimonio | Total |
|--|---|--|---|--|------------|
| Hacienda Pública/Patrimonio Contribuido Neto de 2024 | 0 | | | | 0 |
| Aportaciones | 0 | | | | 0 |
| Donaciones de Capital | 0 | | | | 0 |
| Actualización de la Hacienda Pública/Patrimonio | 0 | | | | 0 |
| Hacienda Pública/Patrimonio Generado Neto de 2024 | | 3,772,306 | -20,411 | | 3,751,895 |
| Resultados del Ejercicio (Ahorro/Desahorro) | | | -20,411 | | -20,411 |
| Resultados de Ejercicios Anteriores | | 3,772,306 | | | 3,772,306 |
| Revalúos | | 0 | | | 0 |
| Reservas | | 0 | | | 0 |
| Rectificaciones de Resultados de Ejercicios Anteriores | | 0 | | | 0 |
| Exceso o Insuficiencia en la Actualización de la Hacienda Pública/Patrimonio Neto de 2024 | | | | 0 | 0 |
| Resultado por Posición Monetaria | | | | 0 | 0 |
| Resultado por Tenencia de Activos no Monetarios | | | | 0 | 0 |
| Hacienda Pública/Patrimonio Neto Final de 2024 | 0 | 3,772,306 | -20,411 | 0 | 3,751,895 |
| Cambios en la Hacienda Pública/Patrimonio Contribuido Neto de 2025 | 0 | | | | 0 |
| Aportaciones | 0 | | | | 0 |
| Donaciones de Capital | 0 | | | | 0 |
| Actualización de la Hacienda Pública/Patrimonio | 0 | | | | 0 |
| Variaciones de la Hacienda Pública/Patrimonio Generado Neto de 2025 | | -21,748 | 9,568,725 | | 9,546,977 |
| Resultados del Ejercicio (Ahorro/Desahorro) | | | 9,548,314 | | 9,548,314 |
| Resultados de Ejercicios Anteriores | | -21,748 | 20,411 | | -1,337 |
| Revalúos | | | 0 | | 0 |
| Reservas | | | 0 | | 0 |
| Rectificaciones de Resultados de Ejercicios Anteriores | | | 0 | | 0 |
| Cambios en el Exceso o Insuficiencia en la Actualización de la Hacienda Pública/Patrimonio Neto de 2025 | | | | 0 | 0 |
| Resultado por Posición Monetaria | | | | 0 | 0 |
| Resultado por Tenencia de Activos no Monetarios | | | | 0 | 0 |
| Hacienda Pública/Patrimonio Neto Final de 2025 | 0 | 3,750,558 | 9,548,314 | 0 | 13,298,872 |

Bajo protesta de decir verdad declaramos que los Estados Financieros y sus notas, son razonablemente correctos y son responsabilidad del emisor.

COORDINADOR ADMINISTRATIVO

MTRA. BEATRIZ GONZALEZ PEDRO



UNIVERSIDAD AUTÓNOMA
COMUNAL DE OAXACA
DECRETO NÚM. 1802

RECTOR

MTRQ. RIGOBERTO VÁSQUEZ GARCÍA

Gobierno del Estado de Oaxaca
UR: 570 - UNIVERSIDAD AUTÓNOMA COMUNAL DE OAXACA
Estado de Cambios en la Situación Financiera
Del 1º al 30 de noviembre de 2025
(Cifras en Pesos)



| CONCEPTO | ORIGEN | APLICACIÓN |
|---|------------------|---------------|
| ACTIVO | 26,145 | 0 |
| ACTIVO CIRCULANTE | 26,145 | 0 |
| EFFECTIVO Y EQUIVALENTES | 11,133 | 0 |
| DERECHOS A RECIBIR EFECTIVO O EQUIVALENTES | 15,012 | 0 |
| DERECHOS A RECIBIR BIENES O SERVICIOS | 0 | 0 |
| INVENTARIOS | 0 | 0 |
| ALMACENES | 0 | 0 |
| ESTIMACIÓN POR PÉRDIDA O DETERIORO DE ACTIVOS CIRCULANTES | 0 | 0 |
| OTROS ACTIVOS CIRCULANTES | 0 | 0 |
| ACTIVO NO CIRCULANTE | 0 | 0 |
| INVERSIONES FINANCIERAS A LARGO PLAZO | 0 | 0 |
| DERECHOS A RECIBIR EFECTIVO O EQUIVALENTES A LARGO PLAZO | 0 | 0 |
| BIENES INMUEBLES, INFRAESTRUCTURA Y CONSTRUCCIONES EN PROCESO | 0 | 0 |
| BIENES MUEBLES | 0 | 0 |
| ACTIVOS INTANGIBLES | 0 | 0 |
| DEPRECIACIÓN, DETERIORO Y AMORTIZACIÓN ACUMULADA DE BIENES | 0 | 0 |
| ACTIVOS DIFERIDOS | 0 | 0 |
| ESTIMACIÓN POR PÉRDIDA O DETERIORO DE ACTIVOS NO CIRCULANTES | 0 | 0 |
| OTROS ACTIVOS NO CIRCULANTES | 0 | 0 |
| PASIVO | 0 | 10,145 |
| PASIVO CIRCULANTE | 0 | 10,145 |
| CUENTAS POR PAGAR A CORTO PLAZO | 0 | 10,145 |
| DOCUMENTOS POR PAGAR A CORTO PLAZO | 0 | 0 |
| PORCIÓN A CORTO PLAZO DE LA DEUDA PÚBLICA A LARGO PLAZO | 0 | 0 |
| TÍTULOS Y VALORES A CORTO PLAZO | 0 | 0 |
| PASIVOS DIFERIDOS A CORTO PLAZO | 0 | 0 |
| FONDOS Y BIENES DE TERCEROS EN GARANTÍA Y/O ADMINISTRACIÓN A CORTO PLAZO | 0 | 0 |
| PROVISIONES A CORTO PLAZO | 0 | 0 |
| OTROS PASIVOS A CORTO PLAZO | 0 | 0 |
| PASIVO NO CIRCULANTE | 0 | 0 |
| CUENTAS POR PAGAR A LARGO PLAZO | 0 | 0 |
| DOCUMENTOS POR PAGAR A LARGO PLAZO | 0 | 0 |
| DEUDA PÚBLICA A LARGO PLAZO | 0 | 0 |
| PASIVOS DIFERIDOS A LARGO PLAZO | 0 | 0 |
| FONDOS Y BIENES DE TERCEROS EN GARANTÍA Y/O ADMINISTRACIÓN A LARGO PLAZO | 0 | 0 |
| PROVISIONES A LARGO PLAZO | 0 | 0 |
| HACIENDA PÚBLICA/PATRIMONIO | 0 | 0 |
| HACIENDA PÚBLICA/PATRIMONIO CONTRIBUIDO | 0 | 0 |
| APORTACIONES | 0 | 0 |
| DONACIONES DE CAPITAL | 0 | 0 |
| ACTUALIZACIÓN DE LA HACIENDA PÚBLICA/PATRIMONIO | 0 | 0 |
| HACIENDA PÚBLICA/PATRIMONIO GENERADO | 9,548,314 | 0 |
| Resultados del Ejercicio (Ahorro/Desahorro) | 9,548,314 | 0 |
| RESULTADOS DE EJERCICIOS ANTERIORES | 0 | 0 |
| REVALÚOS | 0 | 0 |
| RESERVAS | 0 | 0 |
| RECTIFICACIONES DE RESULTADOS DE EJERCICIOS ANTERIORES | 0 | 0 |
| EXCESO O INSUFICIENCIA EN LA ACTUALIZACIÓN DE LA HACIENDA PÚBLICA/PATRIMONIO | 0 | 0 |
| RESULTADO POR POSICIÓN MONETARIA | 0 | 0 |
| RESULTADO POR TENENCIA DE ACTIVOS NO MONETARIOS | 0 | 0 |

Bajo protesta de decir verdad declaramos que los Estados Financieros y sus notas, son razonablemente correctos y son responsabilidad del emisor.

COORDINADOR ADMINISTRATIVO

MTRA. BEATRIZ GONZALEZ PEDRO



UNIVERSIDAD AUTÓNOMA
COMUNAL DE OAXACA
DECRETO NÚM. 1802

RECTOR

MTRO. RIGOBERTO VASQUEZ GARCIA

Gobierno del Estado de Oaxaca
UR: 570 - UNIVERSIDAD AUTÓNOMA COMUNAL DE OAXACA
Estado de Cambios en la Situación Financiera
Del 1º de enero al 30 de noviembre de 2025
(Cifras en Pesos)



| CONCEPTO | ORIGEN | APLICACIÓN |
|---|------------------|------------------|
| ACTIVO | 500,345 | 9,402,025 |
| ACTIVO CIRCULANTE | 500,345 | 9,402,025 |
| EFFECTIVO Y EQUIVALENTES | 0 | 9,402,025 |
| DERECHOS A RECIBIR EFECTIVO O EQUIVALENTES | 500,345 | 0 |
| DERECHOS A RECIBIR BIENES O SERVICIOS | 0 | 0 |
| INVENTARIOS | 0 | 0 |
| ALMACENES | 0 | 0 |
| ESTIMACIÓN POR PÉRDIDA O DETERIORO DE ACTIVOS CIRCULANTES | 0 | 0 |
| OTROS ACTIVOS CIRCULANTES | 0 | 0 |
| ACTIVO NO CIRCULANTE | 0 | 0 |
| INVERSIONES FINANCIERAS A LARGO PLAZO | 0 | 0 |
| DERECHOS A RECIBIR EFECTIVO O EQUIVALENTES A LARGO PLAZO | 0 | 0 |
| BIENES INMUEBLES, INFRAESTRUCTURA Y CONSTRUCCIONES EN PROCESO | 0 | 0 |
| BIENES MUEBLES | 0 | 0 |
| ACTIVOS INTANGIBLES | 0 | 0 |
| DEPRECIACIÓN, DETERIORO Y AMORTIZACIÓN ACUMULADA DE BIENES | 0 | 0 |
| ACTIVOS DIFERIDOS | 0 | 0 |
| ESTIMACIÓN POR PÉRDIDA O DETERIORO DE ACTIVOS NO CIRCULANTES | 0 | 0 |
| OTROS ACTIVOS NO CIRCULANTES | 0 | 0 |
| PASIVO | 0 | 645,297 |
| PASIVO CIRCULANTE | 0 | 645,297 |
| CUENTAS POR PAGAR A CORTO PLAZO | 0 | 645,297 |
| DOCUMENTOS POR PAGAR A CORTO PLAZO | 0 | 0 |
| PORCIÓN A CORTO PLAZO DE LA DEUDA PÚBLICA A LARGO PLAZO | 0 | 0 |
| TÍTULOS Y VALORES A CORTO PLAZO | 0 | 0 |
| PASIVOS DIFERIDOS A CORTO PLAZO | 0 | 0 |
| FONDOS Y BIENES DE TERCEROS EN GARANTÍA Y/O ADMINISTRACIÓN A CORTO PLAZO | 0 | 0 |
| PROVISIONES A CORTO PLAZO | 0 | 0 |
| OTROS PASIVOS A CORTO PLAZO | 0 | 0 |
| PASIVO NO CIRCULANTE | 0 | 0 |
| CUENTAS POR PAGAR A LARGO PLAZO | 0 | 0 |
| DOCUMENTOS POR PAGAR A LARGO PLAZO | 0 | 0 |
| DEUDA PÚBLICA A LARGO PLAZO | 0 | 0 |
| PASIVOS DIFERIDOS A LARGO PLAZO | 0 | 0 |
| FONDOS Y BIENES DE TERCEROS EN GARANTÍA Y/O ADMINISTRACIÓN A LARGO PLAZO | 0 | 0 |
| PROVISIONES A LARGO PLAZO | 0 | 0 |
| HACIENDA PÚBLICA/PATRIMONIO | 20,411 | 21,748 |
| HACIENDA PÚBLICA/PATRIMONIO CONTRIBUIDO | 0 | 0 |
| APORTACIONES | 0 | 0 |
| DONACIONES DE CAPITAL | 0 | 0 |
| ACTUALIZACIÓN DE LA HACIENDA PÚBLICA/PATRIMONIO | 0 | 0 |
| HACIENDA PÚBLICA/PATRIMONIO GENERADO | 9,568,725 | 21,748 |
| Resultados del Ejercicio (Ahorro/Desahorro) | 9,568,725 | 0 |
| RESULTADOS DE EJERCICIOS ANTERIORES | 0 | 21,748 |
| REVALÚOS | 0 | 0 |
| RESERVAS | 0 | 0 |
| RECTIFICACIONES DE RESULTADOS DE EJERCICIOS ANTERIORES | 0 | 0 |
| EXCESO O INSUFICIENCIA EN LA ACTUALIZACIÓN DE LA HACIENDA PÚBLICA/PATRIMONIO | 0 | 0 |
| RESULTADO POR POSICIÓN MONETARIA | 0 | 0 |
| RESULTADO POR TENENCIA DE ACTIVOS NO MONETARIOS | 0 | 0 |

Bajo protesta de decir verdad declaramos que los Estados Financieros y sus notas, son razonablemente correctos y son responsabilidad del emisor.

COORDINADOR ADMINISTRATIVO

MTRA. BEATRIZ GONZALEZ PEDRO



UNIVERSIDAD AUTÓNOMA
COMUNAL DE OAXACA
DECRETO NÚM. 1802

RECTOR

MTRO. RIGOBERTO VASQUEZ GARCIA



Universidad Autónoma Comunal de Oaxaca
Estado de Flujo de Efectivo Acumulado
Del 01 de enero al 30 de Noviembre 2024 y 2025
(Cifras en Pesos)



| Concepto | 2025 | 2024 |
|---|-------------------|-------------------|
| Flujos de Efectivo de las Actividades de Operación | | |
| Origen | 24,580,730 | 17,863,040 |
| Impuestos | 0 | 0 |
| Cuotas y Aportaciones de Seguridad Social | 0 | 0 |
| Contribuciones de Mejoras | 0 | 0 |
| Derechos | 0 | 0 |
| Productos | 0 | 0 |
| Aprovechamientos | 0 | 0 |
| Ingresos por Venta de Bienes y Prestación de Servicios | 0 | 0 |
| Participaciones, Aportaciones, Convenios, Incentivos Derivados de la Colaboración Fiscal y Fondos | 0 | 0 |
| Distintos de Aportaciones | 0 | 0 |
| Transferencias, Asignaciones, Subsidios y Subvenciones, y Pensiones y Jubilaciones | 24,080,385 | 17,100,410 |
| Otros Orígenes de Operación | 500,345 | 762,630 |
| Aplicación | 15,178,706 | 17,704,394 |
| Servicios Personales | 0 | 0 |
| Materiales y Suministros | 0 | 0 |
| Servicios Generales | 0 | 0 |
| Transferencias Internas y Asignaciones al Sector Público | 14,532,071 | 17,100,410 |
| Transferencias al resto del Sector Público | 0 | 0 |
| Subsidios y Subvenciones | 0 | 0 |
| Ayudas Sociales | 0 | 0 |
| Pensiones y Jubilaciones | 0 | 0 |
| Transferencias a Fideicomisos, Mandatos y Contratos Análogos | 0 | 0 |
| Transferencias a la Seguridad Social | 0 | 0 |
| Donativos | 0 | 0 |
| Transferencias al Exterior | 0 | 0 |
| Participaciones | 0 | 0 |
| Aportaciones | 0 | 0 |
| Convenios | 0 | 0 |
| Otras Aplicaciones de Operación | 646,634 | 603,984 |
| Flujos Netos de Efectivo por Actividades de Operación | 9,402,025 | 158,646 |
| Flujos de Efectivo de las Actividades de Inversión | | |
| Origen | 0 | 0 |
| Bienes Inmuebles, Infraestructura y Construcciones en Proceso | 0 | 0 |
| Bienes Muebles | 0 | 0 |
| Otros Orígenes de Inversión | 0 | 0 |
| Aplicación | 0 | 0 |
| Bienes Inmuebles, Infraestructura y Construcciones en Proceso | 0 | 0 |
| Bienes Muebles | 0 | 0 |
| Otras Aplicaciones de Inversión | 0 | 0 |
| Flujos Netos de Efectivo por Actividades de Inversión | 0 | 0 |
| Flujo de Efectivo de las Actividades de Financiamiento | | |
| Origen | 0 | 0 |
| Endeudamiento Neto | 0 | 0 |
| Interno | | |
| Externo | | 0 |
| Otros Orígenes de Financiamiento | 0 | 0 |
| Aplicación | 0 | 0 |
| Servicios de la Deuda | 0 | 0 |
| Interno | | 0 |
| Externo | | 0 |
| Otras Aplicaciones de Financiamiento | 0 | 0 |
| Flujos Netos de Efectivo por Actividades de Financiamiento | 0 | 0 |
| Incremento/Disminución Neta en el Efectivo y Equivalentes al Efectivo | 9,402,025 | 158,646 |
| Efectivo y Equivalentes al Efectivo al Inicio del Ejercicio | 158,646 | 0 |
| Efectivo y Equivalentes al Efectivo al Final del Ejercicio | 9,560,671 | 158,646 |

Bajo protesta de decir verdad declaramos que los Estados Financieros y sus Notas son razonablemente correctos y responsabilidad del emisor.

Revisó

Mtra. Beatriz González Pedro
Coordinadora Administrativa



UNIVERSIDAD AUTÓNOMA
COMUNAL DE OAXACA
DECRETO NÚM. 1802

Autorizó

Mtro. Rigoberto Vázquez García
Rector



**“570 - UNIVERSIDAD AUTÓNOMA COMUNAL DE OAXACA”
NOTAS A LOS ESTADOS FINANCIEROS
“DEL 1 DE ENERO AL 30 DE NOVIEMBRE DE 2025”
(PESOS)**

NOTAS DE GESTIÓN ADMINISTRATIVA

Introducción

Los Estados Financieros de los entes públicos proveen de información financiera a los principales usuarios de esta, al Congreso y a los ciudadanos.

El objetivo del presente documento es la revelación del contexto y de los aspectos económicos-financieros más relevantes que influyeron en las decisiones del período del 01 de enero al 30 de noviembre de 2025, y deberán ser considerados en la elaboración de los estados financieros para la mayor comprensión de estos y sus particulares.

De esta manera, se informa y explica la respuesta del gobierno a las condiciones relacionadas con la información financiera de cada periodo de gestión: además, de exponer aquellas políticas que podrían afectar la toma de decisiones en períodos posteriores.

Autorización e Historia

a) Fecha de creación:

Con fecha 24 de febrero del año 2024, se emite decreto de creación No. 1802, para la UNIVERSIDAD AUTÓNOMA COMUNAL DE OAXACA, siendo un organismo paraestatal descentralizado, construido a partir de la iniciativa de diversas comunidades que imprimieron su cosmovisión al proyecto educativo, donde se rescata la forma de vida de las comunidades Oaxaqueñas.

b) Principales cambios en la estructura:

Teniendo previamente un decreto de creación publicado el 20 de abril del 2020 como un organismo autónomo y posteriormente pasando a ser organismo público descentralizado, cambia la naturaleza jurídica del organismo, la autorización de la cobertura presupuestal del presupuesto de gastos de operación y servicios personales fue concluida en el mes de junio de 2024.

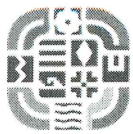

Panorama Económico y Financiero

Durante el primer trimestre del año 2024 la universidad realizó las gestiones correspondientes para el Decreto de creación el cual fue emitido en el mes de febrero, durante el mes de marzo, se dio el inicio de operaciones de la universidad con su nueva naturaleza jurídica.

Actualmente se cuenta con una plantilla estudiantil de: 1,086, distribuida en 16 centros universitarios comunales dentro del estado de Oaxaca, cubriendo los niveles de Licenciatura y maestría en diferentes áreas.

Organización y Objeto Social

a) Objeto social.

- I.** Impartir la educación superior de licenciatura y de postgrado; cursos de actualización y especialización en sus modalidades escolar y extraescolar, formando profesionales con sensibilidad y conocimientos culturales y comunales;
- II.** Organizar y desarrollar actividades de investigación y proyectos comunales, humanísticos y científicos, en atención primordialmente a los problemas de la comunidad, así como regional, estatal o nacional y en relación con las condiciones del desenvolvimiento cultural, social e histórico;
- III.** Preservar, promover, difundir y acreditar la cultura, las lenguas indígenas y los conocimientos comunales;
- IV.** Construir relaciones y prácticas para el cuidado de la vida, los territorios y el bienestar social mediante la formación de desarrollo humanos integral, programas formativos orientados a la vinculación y organización comunitaria, la formación de la ciudadanía crítica y solidaria, promotora de una cultura de paz, y con perspectiva de género, interseccionalidad e interculturalidad, fortaleciendo la diversidad de conocimientos, saberes, prácticas, lenguas e investigación para transformar las condiciones de pobreza y desigualdad, promover la justicia socio territorial, la reivindicación de identidades y la dignificación de los pueblos en general;
- V.** Fortalecer el uso, preservación, revitalización y difusión de los idiomas, lenguas y saberes de las culturas originarias y de los pueblos de la región, así como de sus procesos de generación del conocimiento y formas de vida con un proyecto pedagógico comunitario, humanista y crítico;



- VI.** Impulsar estrategias que faciliten la movilidad académica a nivel estatal, nacional e internacional;
- VII.** Promover enfoques y prácticas de investigación comunitaria que generen organización social y atención, práctica de problemáticas, con especial atención a las comunidades;
- VIII.** Asegurar un ambiente libre de acoso y abusos en contra de la comunidad que en su conjunto sean estudiantes, cuerpos docentes o directivos.

b) Principal actividad.

Impartir la educación superior de licenciatura y posgrado; cursos de actualización y especialización, en sus modalidades escolar y extraescolar, formando profesionistas con sensibilidad y conocimientos culturales y comunitarios.

c) Ejercicio fiscal.

Del 01 de enero al 31 de diciembre del 2025

d) Régimen jurídico.

La UACO, es una Persona Moral con Fines No Lucrativos, con Registro Federal de Contribuyentes: UAC200317MB3, con la actividad de escuelas de educación superior pertenecientes al sector público.

e) Consideraciones fiscales del ente:

De conformidad con la Ley del Impuesto Sobre la Renta, la Ley de Instituto Mexicano del Seguro Social, la Ley del INFONAVIT y la Ley de Hacienda del Estado de Oaxaca, se tienen las siguientes obligaciones fiscales:

- Entero de retenciones del impuesto sobre la renta retenido a los trabajadores de mandos medios y superiores y contrato confianza
- Entero de retenciones y pago de cuotas patronales de las ramas de aseguramiento en modalidad 10 del IMSS
- Entero de retenciones y pago de cuotas patronales de las ramas de Retiro, cesantía y vejez en modalidad 10 del IMSS.



- Entero de amortizaciones y pago de aportaciones patronales de Fondo de vivienda de acuerdo a la Ley del Infonavit.
- Entero de 3% de impuesto sobre nómina.
- Entero de retenciones por honorarios de servicios profesionales
- Entero de retenciones por honorarios asimilados a sueldos y salarios.

f) Estructura organizacional básica.

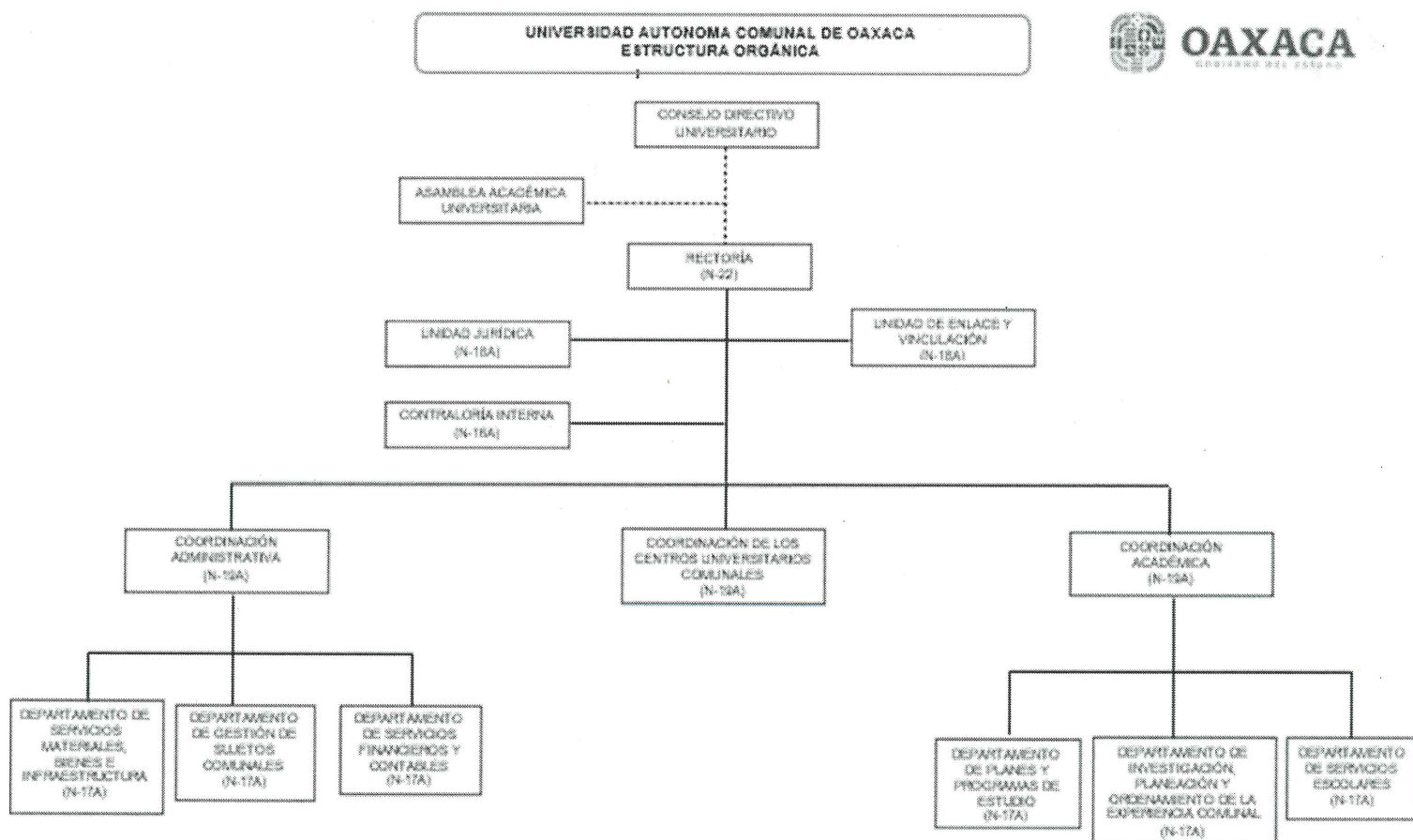



g) Fideicomisos de los cuales es fideicomitente o fideicomisario, y contratos análogos, incluyendo mandatos de los cuales es parte.

Se informa que la universidad no ejerce figura de fideicomitente o fideicomisario, así como tampoco cuenta con contratos o convenios análogos, ni mandatos que correspondan al concepto.

Bases de Preparación de los Estados Financieros

- a) Se ha observado la siguiente normatividad:
 - I. Constitución Política de los Estados Unidos Mexicanos.
 - II. Constitución Política del Estado Libre y Soberano de Oaxaca.
 - III. Ley de Entidades Paraestatales del Estado de Oaxaca.
 - IV. Ley de Adquisiciones, arrendamiento y servicios del Estado de Oaxaca.
 - V. Ley de Transparencia y Acceso a la Información Pública para el Estado de Oaxaca.
 - VI. Ley Federal del Trabajo.
 - VII. Ley General de Contabilidad Gubernamental.
 - VIII. Ley de Disciplina Financiera de las Entidades Federativas y los Municipios.
- b) La normatividad aplicada para el reconocimiento, valuación y revelación de los diferentes rubros de la información financiera.
 - I. Elaborado de conformidad con las Normas emitidas por el Consejo Nacional de Armonización Contable.
 - II. Considerando la asignación de un valor económico en moneda nacional asignado a los bienes, siendo este valor un estimado para aquellos que no cuenten con un valor objetivo.
- c) Postulados básicos de Contabilidad Gubernamental (PBCG).

Los postulados considerados son los emitidos por el Consejo Nacional de Armonización Contable, Sustancia económica, Entes públicos, Existencia permanente, Revelación suficiente, Importancia relativa, Registro e integración presupuestaria, Consolidación de información financiera, Devengado contable, Valuación, Dualidad económica y consistencia.
- d) Normatividad supletoria.
 - I. Acuerdo por el que se Emite al Clasificador funcional por Objeto del Gasto.



- II. Acuerdo por el que se emiten las principales reglas del Registro y valoración del Patrimonio.
 - III. Manual de contabilidad gubernamental.
 - IV. Acuerdo por el que se emite el Marco Conceptual de Contabilidad Gubernamental.
 - V. Acuerdo por el que se emiten los Postulados básicos de contabilidad gubernamental.
 - VI. Acuerdo por el que se emiten las Normas y Metodologías para la determinación de los Momentos Contables de los Egresos.
 - VII. Acuerdo por el que se emiten las Normas y Metodologías para la Emisión de Información Financiera y Estructura de los Estados Financieros Básicos del ente Público.
- e) Esta Universidad, presenta la información financiera en base al devengado de conformidad con la Ley de Contabilidad Gubernamental, mismas que deberán revelar las nuevas políticas de reconocimiento, de acuerdo a lo establecido por el CONAC.

INGRESOS

Devengado. - Cuando exista jurídicamente el derecho al cobro.

Recaudado. - Cuando existe el cobro en efectivo o cualquier otro medio de pago.

EGRESOS

Comprometido. - Cuando se existe la aprobación por una autoridad competente de un acto administrativo, u otro instrumento jurídico que formaliza una relación jurídica con terceros para la adquisición de bienes y servicios.

Devengado. - Cuando se reconoce de una obligación de pago a favor de terceros por la recepción de conformidad de bienes, servicios contratados.

Ejercido. - Cuando se emite una Cuenta por Liquidar Certificada aprobada por la autoridad competente.

Pagado. - Cuando se realiza la cancelación total o parcial de las obligaciones de pago.

Revelar los cambios en las políticas, la clasificación y medición de las mismas, así como su impacto en la información financiera.



Políticas de Contabilidad Significativas

Los principios, bases, reglas y procedimientos específicos adoptados por la UACO en la elaboración y presentación de sus estados financieros son los siguientes:

- a) Actualización: El registro de la contabilidad se realizó en base a los lineamientos establecidos por el CONAC, la Ley General de Contabilidad Gubernamental y Ley de Disciplina Financiera de las Entidades Federativas y los Municipios.
- b) Durante el periodo del 01 de enero al 30 de noviembre de 2025, no se realizaron operaciones en moneda extranjera.
- c) Se informa que no se han realizado inversión en acciones de Compañías Subsidiarias no consolidadas y asociadas del 01 de enero al 30 de noviembre de 2025.
- d) La valuación de inventarios se realiza de acuerdo a los lineamientos establecidos por el CONAC.
- e) No se tienen reservas para beneficios futuros de los empleados, más que las contempladas anualmente en el presupuesto de egresos del presente ejercicio.
- f) Se informa que, del 01 de enero al 30 de noviembre del 2025, no se realizaron provisiones derivado del cambio de naturaleza jurídica.
- g) Se informa que, del 01 de enero al 30 de noviembre del ejercicio fiscal 2025, no se cuenta con Reservas.
- h) Del 01 de enero al 30 de noviembre del ejercicio fiscal 2025, no existen Cambios en políticas contables y corrección de errores.
- i) Se informa que, del 01 de enero al 30 de noviembre del 2025, no se realizaron reclasificaciones significativas.
- j) No se realizaron depuraciones y cancelaciones de saldos del 01 de enero al 30 de noviembre de 2025.



Posición en Moneda Extranjera y Protección por Riesgo Cambiario

- a) Activos en moneda extranjera. No se cuenta con activos en moneda extranjera
- b) Pasivos en moneda extranjera. No se cuenta con pasivos en moneda extranjera
- c) Posición en moneda extranjera. No se cuenta con recursos en moneda extranjera
- d) Tipo de cambio. No se maneja tipo de cambio, ya que no se cuenta con activos en moneda extranjera
- e) Equivalente en moneda nacional. No se maneja tipo de cambio en moneda ya que no se cuentan con activos en moneda extranjera

Reporte Analítico del Activo

- a) Vida útil, el ente se encuentra realizando el inventario de bienes y confirmando el estado de los mismos, para determinar el porcentaje de vida útil y depreciación correspondiente a cada uno de los bienes materiales muebles con que contaba siendo ente autónomo.
- b) Cambios en el porcentaje de depreciación y amortización y en el valor de los activos ocasionado por deterioro. De conformidad con lo mencionado en el punto anterior, el ente determinará si existen o no cambios en el porcentaje de depreciación de acuerdo a los resultados obtenidos del inventario realizado y las condiciones de los bienes.
- c) Importe de los gastos capitalizados en el ejercicio, tanto financieros como de investigación y desarrollo, aún no se cuenta con monto de los gastos ejecutados en el ejercicio para actividades de investigación, considerando que, en el segundo trimestre, a finales del mes de junio se concluirá el proceso del encuadre presupuestal para las actividades señaladas en el POA.
- d) Riesgos por tipo de cambio o tipo de interés de las inversiones financieras. Se informa que la universidad no ha realizado inversiones financieras en moneda nacional ni en moneda extranjera.
- e) Valor en el ejercicio de los bienes construidos por la entidad. La universidad no ha realizado construcción de bienes.



- f) Otras circunstancias de carácter significativo que afecten el activo, tales como bienes en garantía, señalados en embargos, litigios, títulos de inversiones entregados en garantías, baja significativa del valor de inversiones financieras, etc. La universidad informa que no se cuenta con ningún tipo de proceso administrativo ejecutado por parte de autoridades, así como tampoco cuenta con inversiones financieras, ni títulos en garantía.
- g) La Universidad Autónoma Comunal de Oaxaca, no realiza desmantelamiento de activos, procedimientos, implicaciones, efectos contables.
- h) Administración de activos; planeación con el objetivo de que el ente los utilice de manera más efectiva. Se cuenta con un procedimiento de asignación y resguardo individualizado para cada uno de los bienes con los que cuenta esta Institución.

Explicaciones de las principales variaciones en el activo:

- a) Inversiones en valores. La entidad no ha realizado inversiones en valores antes y después del cambio de naturaleza jurídica, por lo que no existe comparación alguna con ejercicios y/o meses anteriores.
- b) Patrimonio de Organismos Descentralizados de Control Presupuestario Indirecto. La universidad cuenta con patrimonio indirecto al recurso estatal generado por ingresos propios por aportaciones de la matrícula escolar.
- c) Inversiones en empresas de participación mayoritaria. La universidad no cuenta con participación en empresas.
- d) Inversiones en empresas de participación minoritaria. La universidad no cuenta con participación en empresas.
- e) Patrimonio de Organismos Descentralizados de Control Presupuestario Directo, según corresponda. El patrimonio directo corresponde a bienes muebles en inventario.

Fideicomisos, Mandatos y Análogos

- a) No existen fideicomisos en lo que forme parte la entidad.



- b) No existen fideicomisos en los que forma parte la entidad.

Reporte de la Recaudación

- a) La recaudación de ingresos de la Universidad Autónoma Comunal de Oaxaca, son únicamente por el presupuesto autorizado de recursos estatales y federales.
- b) La entidad informa que no realiza recaudación de ingresos en mediano plazo.

Información sobre la Deuda y el Reporte Analítico de la Deuda

- a) La Universidad Autónoma Comunal de Oaxaca no tiene deuda respecto al PIB y deuda respecto a la recaudación tomando, como mínimo, un período igual o menor a 5 años.
- b) La Universidad Autónoma Comunal de Oaxaca no genera Información de manera agrupada por tipo de valor gubernamental o instrumento financiero en la que se consideren intereses, comisiones, tasa, perfil de vencimiento y otros gastos de la deuda.

Calificaciones otorgadas

La Universidad Autónoma Comunal de Oaxaca, informa del 01 de enero al 30 de noviembre de 2025, No se cuenta con calificaciones otorgadas o certificaciones.

Proceso de Mejora

a) Principales Políticas de control interno.

Se encuentra en proceso de análisis de políticas y procedimientos de control interno para el cumplimiento de actividades con el ejercicio del presupuesto optimizando los recursos.

b) Medidas de desempeño financiero, metas y alcance.

Se vigila el uso de recurso estatal otorgado para cumplimiento de las metas, realizando la recalendarización de las mismas, por la asignación del encuadre presupuestal en el mes de marzo, por lo que se ha efectuado un análisis y modificación dentro de la planeación de las metas y se efectuarán adecuaciones a las mismas en el periodo del cuarto trimestre 2025 para su cumplimiento.



Información por Segmentos

No se considera la información generada por segmentos por la dimensión de los centros universitarios comunales.

Eventos Posteriores al Cierre

La Universidad no tiene hechos ocurridos que afecten los estados financieros, en el periodo posterior al que informa, que proporcionen mayor evidencia sobre eventos que le afectan económicamente y que no se conocen a la fecha de cierre.

Partes Relacionadas

La Universidad declara que no existen partes relacionadas que signifiquen influencia en la toma de decisiones en ningún área de la entidad.

Responsabilidad sobre la Presentación Razonable de la Información Contable

Estos estados Financieros fueron expresados y autorizados para su emisión el día 12 de diciembre de 2025, por el Mtro. Rigoberto Vásquez García, en carácter de Rector de esta Institución.



NOTAS DE DESGLOSE

Notas al Estado de Actividades

Se remite informe relacionado con la Información Financiera de la Universidad Autónoma Comunal de Oaxaca, del 1 de enero al 30 de noviembre de 2025.

Ingresos y Otros Beneficios

La Universidad Autónoma Comunal de Oaxaca, informa que, del 1 de enero al 30 de noviembre de 2025, se percibieron ingresos por concepto de: transferencia de recurso presupuestal estatal por un monto de \$24,080,385.

Gastos y Otras Pérdidas

La Universidad Autónoma Comunal de Oaxaca, informa que, del 1 de enero al 30 de noviembre de 2025, se realizaron pagos por concepto de sueldos y salarios, del personal de la UACO, por un monto total de \$ 14,532,071.

NOTAS AL ESTADO DE SITUACIÓN FINANCIERA

El Estado de Situación Financiera muestra la posición financiera de la Universidad Autónoma Comunal de Oaxaca y tiene como propósito revelar información relativa a los recursos, derechos y obligaciones, que se clasifican en rubros de acuerdo a su disponibilidad de liquidez a igual que sus obligaciones, con relación a su exigibilidad.

Activo

Efectivo y Equivalentes

La Universidad Autónoma Comunal de Oaxaca, informa que, al 30 de noviembre de 2025, presenta un saldo en las cuentas bancarias, por un monto total de \$9,560,671.



| Bancos Moneda Nacional | Monto |
|---|------------------|
| Cta. 002610702066921796 – Servicios Personales 2025 | 1,083 |
| Cta.002610702076088726 - Gastos de Operación Federal 2025 | 5,069,839 |
| CTA 002610702126756856 - FAM UACO 2025 | 4,489,748 |
| Total | 9,560,671 |

Derechos a recibir Efectivo y Equivalentes y Bienes o Servicios

La Universidad Autónoma Comunal de Oaxaca, informa que, 1 de enero al 30 de noviembre de 2025, existen contribuciones de las cuales se encuentran pendiente el derecho a cobro y/o retribución, por un monto de \$ 64,669, como se muestra a continuación:

| Concepto | Monto | Plazo |
|------------------------------------|---------------|---------|
| Impuestos sobre sueldos y salarios | 34,363 | 30 días |
| IMSS | 3,949 | 30 días |
| IMSS cesantía y vejez | 26,357 | 30 días |
| Total | 64,669 | |

Inventarios

La Universidad Autónoma Comunal de Oaxaca, informa que, del 1 de enero al 30 de noviembre de 2025, no realizo procesos de transformación o fabricación.

Almacenes

La Universidad Autónoma Comunal de Oaxaca, informa que, del 1 de enero al 30 de noviembre de 2025, no requirió contar con almacén para el objeto de la misma.

Inversiones Financieras

La Universidad Autónoma Comunal de Oaxaca, informa que, del 1 de enero al 30 de noviembre de 2025, no realizaron inversiones financieras.



Bienes Muebles, Inmuebles e Intangibles

En referencia a bienes muebles, Inmuebles e intangibles, se presentan los bienes por un importe de \$ 4,906,106

| CONCEPTO | Noviembre 2025 |
|---|-------------------|
| Bienes Inmuebles, Infraestructura y Construcciones En Proceso | 83,250 |
| Otros Bienes Inmuebles | 83,250 |
| Bienes Muebles | 4,822,856 |
| Muebles de Oficina y Estantería | 394,141 |
| Equipo de Cómputo y de Tecnologías de la Información | 1,300,301 |
| Equipos y Aparatos Audiovisuales | 613,326 |
| Cámaras Fotográficas y De Video | 342,643 |
| Otro Mobiliario Y Equipo Educativo Y Recreativo | 647,978 |
| Equipo Médico y de Laboratorio | 16,964 |
| Vehículos y Equipo Terrestre | 658,400 |
| Maquinaria y Equipo Agropecuario | 89,815 |
| Sistemas de Aire Acondicionado, Calefacción y de Refrigeración Industrial y Comercial | 11,897 |
| Equipo de comunicación y Telecomunicación | 2,801 |
| Equipos de Generación Eléctrica, Aparatos y Accesorios Eléctricos | 225,970 |
| Herramientas y Máquinas-Herramienta | 68,561 |
| Otros Equipos | 383,939 |
| Árboles y Plantas | 405 |
| Software | 51,789 |
| Licencias informáticas e intelectuales | 13,926 |
| Total | 4,906,106 |

La integración de la **Depreciación, deterioro y amortización acumulada de Bienes Muebles**, no se realizaron en este mes.

Estimaciones y Deterioros

La entidad informa que no existen cuentas incobrables y que derivado del cambio de naturaleza jurídica de la entidad se encuentra en proceso de valoración de inventarios para la integración de los mismos dentro de la nueva unidad responsable, y una vez concluido el proceso de tendrá la información sobre el estado actual de los activos para su depreciación correspondiente.



Otros Activos

La universidad informa que no cuenta con activos distintos a los ingresos proporcionados por el estado, así como que por el periodo del 1 de enero al 30 de noviembre del ejercicio 2025, no ha obtenido ingresos propios derivados de la matrícula escolar.

Pasivo

Cuentas y Documentos por pagar

Al 30 de noviembre de 2025, se tienen cuentas por pagar, por un monto de \$92,429, deuda generada por retenciones de cuotas obrero patronales derivadas de relación laboral y que serán cubiertas a corto plazo. Lo anterior derivado del trámite ante la Dirección de Recursos Humanos de la Secretaría de Administración.

| CONCEPTO | MONTO | PLAZO |
|--|---------------|---------|
| Retenciones de impuestos por Pagar a CP | 40,368 | 60 días |
| Retenciones del Sistema de Seguridad Social por Pagar a CP | 30,306 | 60 días |
| Otras Cuentas por Pagar A CP | 21,755 | 60 días |
| Total | 92,429 | |

Fondos y Bienes de Terceros en Garantía y/o Administración

Se informa que la Universidad no cuenta con bienes de terceros en garantía y/o administración.

Pasivos Diferidos

Se informa que la Universidad no cuenta con Pasivos Diferidos.

Provisiones

Se informa que la Universidad no cuenta con Provisiones.

Otros Pasivos

Se informa que la Universidad no cuenta con Otros Pasivos



NOTAS AL ESTADO DE VARIACIÓN EN LA HACIENDA PÚBLICA

Se informa que el patrimonio de la Universidad, se integra como sigue:

| Concepto | Noviembre 2025 |
|--|-------------------|
| Hacienda Pública/Patrimonio Generado de Ejercicios Anteriores | 3,750,558 |
| Hacienda Pública/Patrimonio Generado del Ejercicio | 9,548,314 |
| TOTAL | 13,298,872 |

NOTAS AL ESTADO DE FLUJOS DE EFECTIVO

Se refleja el origen y aplicación de los recursos en flujo de efectivo por las actividades de; Operación, Inversión y Financiamiento, las cuales se representan en Efectivo y Equivalentes.

El análisis de los saldos inicial y final que figuran en la última parte del Estado de Flujo de Efectivo en la cuenta de efectivo y equivalentes determinado, por actividad de operación, inversión y financiamientos se presenta a continuación:

| Efectivo y Equivalentes | | |
|---|------------------|----------------|
| Concepto | Noviembre 2025 | Diciembre 2024 |
| Efectivo | 0 | 0 |
| Bancos/Tesorería | 0 | 0 |
| Bancos/Dependencias y Otros | 9,560,671 | 158,646 |
| Inversiones Temporales (Hasta 3 meses) | 0 | 0 |
| Fondos con Afectación Específica | 0 | 0 |
| Depósitos de Fondos de Terceros en Garantía y/o Administración | 0 | 0 |
| Otros Efectivos y Equivalentes | 0 | 0 |
| Total | 9,560,671 | 158,646 |



No se han realizado adquisiciones del 1 de enero al 31 de Noviembre de 2025.

| Adquisiciones de Actividades de Inversión efectivamente Pagadas | | |
|--|-----------------------|-----------------------|
| Concepto | Noviembre 2025 | Diciembre 2024 |
| Bienes Inmuebles, Infraestructura y Construcciones en Proceso | 0 | 0 |
| Terrenos | 0 | 0 |
| Viviendas | 0 | 0 |
| Edificios no Habitacionales | 0 | 0 |
| Infraestructura | 0 | 0 |
| Construcciones en Proceso en Bienes de Dominio Público | 0 | 0 |
| Construcciones en Proceso en Bienes Propios | 0 | 0 |
| Otros Bienes Inmuebles | 0 | 0 |
| Bienes Muebles | 0 | 0 |
| Mobiliario y Equipo de Administración | 0 | 0 |
| Mobiliario y Equipo Educativo y Recreativo | 0 | 0 |
| Equipo e Instrumental Médico y de Laboratorio | 0 | 0 |
| Vehículos y Equipo de Transporte | 0 | 0 |
| Equipo de Defensa y Seguridad | 0 | 0 |
| Maquinaria, Otros Equipos y Herramientas | 0 | 0 |
| Colecciones, Obras de Arte y Objetos Valiosos | 0 | 0 |
| Activos Biológicos | 0 | 0 |
| Otras Inversiones | 0 | 0 |
| Total | 0 | 0 |

Conciliación de los Flujos de Efectivo Neto.

| Concepto | Noviembre 2025 | Diciembre 2024 |
|--|-----------------------|-----------------------|
| Resultados del Ejercicio (Ahorro/Desahorro) | 9,548,314 | 0 |
| Movimientos de partidas (o rubros) que no afectan al efectivo | 0 | 0 |
| Depreciación | 0 | 0 |
| Amortización | 0 | 0 |
| Incrementos en las provisiones | 0 | 0 |
| Incremento en inversiones producido por revaluación | 0 | 0 |
| Ganancia/pérdida en venta de bienes muebles, inmuebles e intangibles | 0 | 0 |
| Incremento en cuentas por cobrar | 0 | 0 |
| Flujos de Efectivo Netos de las Actividades de Operación | 9,402,025 | 0 |



**CONCILIACIÓN ENTRE LOS INGRESOS PRESUPUESTARIOS Y CONTABLES, ASÍ COMO
ENTRE LOS EGRESOS PRESUPUESTARIOS Y LOS GASTOS CONTABLES**

| UNIVERSIDAD AUTÓNOMA COMUNAL DE OAXACA Conciliación entre los Ingresos Presupuestarios y Contables Del 01 de enero al 30 de Noviembre de 2025 (Cifras en pesos) | |
|--|-----------------------|
| Concepto | Noviembre 2025 |
| 1. Total de Ingresos Presupuestarios | 24,080,385 |
| 2. Más Ingresos Contables No Presupuestarios | 0 |
| 2.1 Ingresos Financieros | 0 |
| 2.2 Incremento por Variación de Inventarios | 0 |
| 2.3 Disminución del Exceso de Estimaciones por Pérdida o Deterioro u Obsolescencia | 0 |
| 2.4 Disminución del Exceso de Provisiones | 0 |
| 2.5 Otros Ingresos y Beneficios Varios | 0 |
| 2.6 Otros Ingresos Contables No Presupuestarios | 0 |
| 3. Menos Ingresos Presupuestarios No Contables | 0 |
| 3.1 Aprovechamientos Patrimoniales | 0 |
| 3.2 Ingresos Derivados de Financiamientos | 0 |
| 3.3 Otros Ingresos Presupuestarios No Contables | 0 |
| 4. Total de Ingresos Contables | 24,080,385 |



| UNIVERSIDAD AUTÓNOMA COMUNAL DE OAXACA Conciliación entre los Egresos Presupuestarios y los Gastos Contables Del 01 de enero al 31 de Noviembre de 2025 (Cifras en pesos) | |
|--|-----------------------|
| Concepto | Noviembre 2025 |
| 1. Total de Egresos Presupuestarios | 14,532,071 |
| 2. Menos Egresos Presupuestarios No Contables | 0 |
| 2.1 Materias Primas y Materiales de Producción y Comercialización | 0 |
| 2.2 Materiales y Suministros | 0 |
| 2.3 Mobiliario y Equipo de Administración | 0 |
| 2.4 Mobiliario y Equipo Educativo y Recreativo | 0 |
| 2.5 Equipo e Instrumental Médico y de Laboratorio | 0 |
| 2.6 Vehículos y Equipo de Transporte | 0 |
| 2.7 Equipo de Defensa y Seguridad | 0 |
| 2.8 Maquinaria, Otros Equipos y Herramientas | 0 |
| 2.9 Activos Biológicos | 0 |
| 2.10 Bienes Inmuebles | 0 |
| 2.11 Activos Intangibles | 0 |
| 2.12 Obra Pública en Bienes de Dominio Público | 0 |
| 2.13 Obra Pública en Bienes Propios | 0 |
| 2.14 Acciones y Participaciones de Capital | 0 |
| 2.15 Compra de Títulos y Valores | 0 |
| 2.16 Concesión de Préstamos | 0 |
| 2.17 Inversiones en Fideicomisos, Mandatos y Otros Análogos | 0 |
| 2.18 Provisiones para Contingencias y Otras Erogaciones Especiales | 0 |
| 2.19 Amortización de la Deuda Pública | 0 |
| 2.20 Adeudos de Ejercicios Fiscales Anteriores (ADEFAS) | 0 |
| 2.21 Otros Egresos Presupuestarios No Contables | 0 |
| 3. Más Gastos Contables No Presupuestarios | |
| 3.1 Estimaciones, Depreciaciones, Deterioros, Obsolescencia y Amortizaciones | 0 |
| 3.2 Provisiones | 0 |
| 3.3 Disminución de Inventarios | 0 |
| 3.4 Otros Gastos | 0 |
| 3.5 Inversión Pública no Capitalizable | 0 |
| 3.6 Materiales y Suministros (consumos) | 0 |
| 3.7 Otros Gastos Contables No Presupuestarios | 0 |
| 4. Total de Gastos Contables | 14,532,071 |



NOTAS DE MEMORIA (CUENTAS DE ORDEN)

Cuentas de Orden Contables:

La entidad informa que no se cuenta con instrumentos en custodia o de crédito en garantía, ni con construcciones en proceso.

No se cuenta con información en lo referente a cuentas de orden.

No se cuenta con contratos por construcción por lo que no se cuenta con cuentas de orden.

No se ha hecho uso de cuentas de orden contables, por lo que no se presenta información.

Cuentas de Orden Presupuestario

Cuentas de ingresos
Cuentas de egresos

En las cuentas de orden presupuestarias, se informa que no le es aplicable a la Universidad Autónoma Comunal de Oaxaca.

| Cuentas de Orden Presupuestarias de Ingresos | |
|--|----------------|
| Concepto | Noviembre 2025 |
| Ley de Ingresos Estimada | 0 |
| Ley de Ingresos por Ejecutar | 0 |
| Modificaciones a la Ley de Ingresos Estimada | 0 |
| Ley de Ingresos Devengada | 0 |
| Ley de Ingresos Recaudada | 0 |



| Cuentas de Orden Presupuestarias de Egresos | |
|---|----------------|
| Concepto | Noviembre 2025 |
| Presupuesto de Egresos Aprobado | 18,156,260 |
| Presupuesto de Egresos por Ejercer | 13,251,382 |
| Modificaciones al Presupuesto de Egresos Aprobado | 9,627,193 |
| Presupuesto de Egresos Comprometido | 14,532,071 |
| Presupuesto de Egresos Devengado | 14,532,071 |
| Presupuesto de Egresos Ejercido | 14,507,168 |
| Presupuesto de Egresos Pagado | 14,507,168 |

Bajo protesta de decir verdad declaramos que los estados financieros y sus notas, son razonablemente correctos y son responsabilidad del emisor.

BEATRIZ GONZALEZ PEDRO

**COORDINADORA
ADMINISTRATIVA**

RIGOBERTO VASQUEZ GARCIA

RECTOR



UNIVERSIDAD AUTÓNOMA
COMUNAL DE OAXACA
DECRETO NÚM. 1802

Gobierno del Estado de Oaxaca
UR: 570 - UNIVERSIDAD AUTÓNOMA COMUNAL DE OAXACA
Estado Analítico del Activo
Del 1º al 30 de noviembre de 2025
(Cifras en Pesos)



| DESCRIPCIÓN | SALDO INICIAL | CARGOS DEL PERIODO | ABONOS DEL PERIODO | SALDO FINAL | VARIACIÓN DEL PERIODO |
|---|------------------|-----------------------|-----------------------|----------------|-----------------------------|
| ACTIVO | 13,442,349 | 359,892 | 386,037 | 13,416,204 | -26,145 |
| ACTIVO CIRCULANTE | 9,690,454 | 359,892 | 386,037 | 9,664,309 | -26,145 |
| EFFECTIVO Y EQUIVALENTES | 9,571,803 | 293,162 | 304,295 | 9,560,671 | -11,133 |
| DERECHOS A RECIBIR EFECTIVO O EQUIVALENTES | 118,651 | 66,730 | 81,742 | 103,639 | -15,012 |
| DERECHOS A RECIBIR BIENES O SERVICIOS | 0 | 0 | 0 | 0 | 0 |
| INVENTARIOS | 0 | 0 | 0 | 0 | 0 |
| ALMACENES | 0 | 0 | 0 | 0 | 0 |
| ESTIMACIÓN POR PÉRDIDA O DETERIORO DE ACTIVOS CIRCULANTES | 0 | 0 | 0 | 0 | 0 |
| OTROS ACTIVOS CIRCULANTES | 0 | 0 | 0 | 0 | 0 |
| ACTIVO NO CIRCULANTE | 3,751,895 | 0 | 0 | 3,751,895 | 0 |
| INVERSIONES FINANCIERAS A LARGO PLAZO | 0 | 0 | 0 | 0 | 0 |
| DERECHOS A RECIBIR EFECTIVO O EQUIVALENTES A LARGO PLAZO | 0 | 0 | 0 | 0 | 0 |
| BIENES INMUEBLES, INFRAESTRUCTURA Y CONSTRUCCIONES EN PROCESO | 83,250 | 0 | 0 | 83,250 | 0 |
| BIENES MUEBLES | 4,757,141 | 0 | 0 | 4,757,141 | 0 |
| ACTIVOS INTANGIBLES | 65,715 | 0 | 0 | 65,715 | 0 |
| DEPRECIACIÓN, DETERIORO Y AMORTIZACIÓN ACUMULADA DE BIENES | -1,154,211 | 0 | 0 | -1,154,211 | 0 |
| ACTIVOS DIFERIDOS | 0 | 0 | 0 | 0 | 0 |
| ESTIMACIÓN POR PÉRDIDA O DETERIORO DE ACTIVOS NO CIRCULANTES | 0 | 0 | 0 | 0 | 0 |
| OTROS ACTIVOS NO CIRCULANTES | 0 | 0 | 0 | 0 | 0 |

Bajo protesta de decir verdad declaramos que los Estados Financieros y sus notas, son razonablemente correctos y son responsabilidad del emisor.

COORDINADOR ADMINISTRATIVO

MTRA. BEATRIZ GONZALEZ PEDRO



UNIVERSIDAD AUTÓNOMA
COMUNAL DE OAXACA
DECRETO NÚM. 1802

RECTOR

MTRO. RIGOBERTO VÁSQUEZ GARCÍA

Gobierno del Estado de Oaxaca
UR: 570 - UNIVERSIDAD AUTÓNOMA COMUNAL DE OAXACA
Estado Analítico del Activo
Del 1° de enero al 30 de noviembre de 2025
(Cifras en Pesos)



| DESCRIPCIÓN | SALDO INICIAL | CARGOS DEL PERIODO | ABONOS DEL PERIODO | SALDO FINAL | VARIACIÓN DEL PERIODO |
|---|------------------|-----------------------|-----------------------|----------------|-----------------------------|
| ACTIVO | 4,514,525 | 25,530,616 | 16,628,937 | 13,416,204 | 8,901,679 |
| ACTIVO CIRCULANTE | 762,630 | 25,530,616 | 16,628,937 | 9,664,309 | 8,901,679 |
| EFECTIVO Y EQUIVALENTES | 158,646 | 24,024,241 | 14,622,216 | 9,560,671 | 9,402,025 |
| DERECHOS A RECIBIR EFECTIVO O EQUIVALENTES | 603,984 | 1,506,375 | 2,006,720 | 103,639 | -500,345 |
| DERECHOS A RECIBIR BIENES O SERVICIOS | 0 | 0 | 0 | 0 | 0 |
| INVENTARIOS | 0 | 0 | 0 | 0 | 0 |
| ALMACENES | 0 | 0 | 0 | 0 | 0 |
| ESTIMACIÓN POR PÉRDIDA O DETERIORO DE ACTIVOS CIRCULANTES | 0 | 0 | 0 | 0 | 0 |
| OTROS ACTIVOS CIRCULANTES | 0 | 0 | 0 | 0 | 0 |
| ACTIVO NO CIRCULANTE | 3,751,895 | 0 | 0 | 3,751,895 | 0 |
| INVERSIONES FINANCIERAS A LARGO PLAZO | 0 | 0 | 0 | 0 | 0 |
| DERECHOS A RECIBIR EFECTIVO O EQUIVALENTES A LARGO PLAZO | 0 | 0 | 0 | 0 | 0 |
| BIENES INMUEBLES, INFRAESTRUCTURA Y CONSTRUCCIONES EN PROCESO | 83,250 | 0 | 0 | 83,250 | 0 |
| BIENES MUEBLES | 4,757,141 | 0 | 0 | 4,757,141 | 0 |
| ACTIVOS INTANGIBLES | 65,715 | 0 | 0 | 65,715 | 0 |
| DEPRECIACIÓN, DETERIORO Y AMORTIZACIÓN ACUMULADA DE BIENES | -1,154,211 | 0 | 0 | -1,154,211 | 0 |
| ACTIVOS DIFERIDOS | 0 | 0 | 0 | 0 | 0 |
| ESTIMACIÓN POR PÉRDIDA O DETERIORO DE ACTIVOS NO CIRCULANTES | 0 | 0 | 0 | 0 | 0 |
| OTROS ACTIVOS NO CIRCULANTES | 0 | 0 | 0 | 0 | 0 |

Bajo protesta de decir verdad declaramos que los Estados Financieros y sus notas, son razonablemente correctos y son responsabilidad del emisor.

COORDINADOR ADMINISTRATIVO

MTRA. BEATRIZ GONZALEZ PEDRO



UNIVERSIDAD AUTÓNOMA
COMUNAL DE OAXACA
DECRETO NÚM. 1802

RECTOR

MTRO. RICOBERTO VAZQUEZ GARCIA

Gobierno del Estado de Oaxaca
UR: 570 - UNIVERSIDAD AUTÓNOMA COMUNAL DE OAXACA
Estado Analítico de la Deuda y Otros Pasivos
Del 1° al 30 de noviembre de 2025
(Cifras en Pesos)



| Denominación de las Deudas | Moneda de Contratación | Institución o País Acreedor | Saldo Inicial del Periodo | Saldo Final del Periodo |
|--|------------------------|-----------------------------|---------------------------|-------------------------|
| DEUDA PÚBLICA | | | | |
| Corto Plazo | | | | |
| Deuda Interna | | | | |
| Instituciones de Crédito | PESOS | MEXICO | 0.00 | 0.00 |
| Titulos y Valores | PESOS | MEXICO | 0.00 | 0.00 |
| Arrendamientos Financieros | PESOS | MEXICO | 0.00 | 0.00 |
| Deuda Externa | | | | |
| Organismos Financieros Internacionales | PESOS | MEXICO | 0.00 | 0.00 |
| Deuda Bilateral | PESOS | MEXICO | 0.00 | 0.00 |
| Titulos y Valores | PESOS | MEXICO | 0.00 | 0.00 |
| Arrendamientos Financieros | PESOS | MEXICO | 0.00 | 0.00 |
| Subtotal de Deuda Pública a Corto Plazo | PESOS | MEXICO | 0.00 | 0.00 |
| Largo Plazo | | | | |
| Deuda Interna | | | | |
| Instituciones de Crédito | PESOS | MEXICO | 0.00 | 0.00 |
| Titulos y Valores | PESOS | MEXICO | 0.00 | 0.00 |
| Arrendamientos Financieros | PESOS | MEXICO | 0.00 | 0.00 |
| Deuda Externa | | | | |
| Organismos Financieros Internacionales | PESOS | MEXICO | 0.00 | 0.00 |
| Deuda Bilateral | PESOS | MEXICO | 0.00 | 0.00 |
| Titulos y Valores | PESOS | MEXICO | 0.00 | 0.00 |
| Arrendamientos Financieros | PESOS | MEXICO | 0.00 | 0.00 |
| Subtotal de Deuda Pública a Largo Plazo | PESOS | MEXICO | 0.00 | 0.00 |
| Total de Otros Pasivos | | | 127,477.28 | 117,332.68 |
| Total de Deuda Pública y Otros Pasivos | | | 127,477.28 | 117,332.68 |

Bajo protesta de decir verdad declaramos que los Estados Financieros y sus notas, son razonablemente correctos y son responsabilidad del emisor.

COORDINADOR ADMINISTRATIVO

MTRA. BEATRIZ GONZALEZ PEDRO



UNIVERSIDAD AUTÓNOMA
COMUNAL DE OAXACA
DECRETO NÚM. 1802

RECTOR

MTRO. RIGOBERTO VASQUEZ GARCIA

Gobierno del Estado de Oaxaca
UR: 570 - UNIVERSIDAD AUTÓNOMA COMUNAL DE OAXACA
Estado Analítico de la Deuda y Otros Pasivos
Del 1° de enero al 30 de noviembre de 2025
(Cifras en Pesos)



| Denominación de las Deudas | Moneda de Contratación | Institución o País Acreedor | Saldo Inicial del Periodo | Saldo Final del Periodo |
|--|------------------------|-----------------------------|---------------------------|-------------------------|
| DEUDA PÚBLICA | | | | |
| Corto Plazo | | | | |
| Deuda Interna | | | | |
| Instituciones de Crédito | PESOS | MEXICO | 0.00 | 0.00 |
| Titulos y Valores | PESOS | MEXICO | 0.00 | 0.00 |
| Arrendamientos Financieros | PESOS | MEXICO | 0.00 | 0.00 |
| Deuda Externa | | | | |
| Organismos Financieros Internacionales | PESOS | MEXICO | 0.00 | 0.00 |
| Deuda Bilateral | PESOS | MEXICO | 0.00 | 0.00 |
| Titulos y Valores | PESOS | MEXICO | 0.00 | 0.00 |
| Arrendamientos Financieros | PESOS | MEXICO | 0.00 | 0.00 |
| Subtotal de Deuda Pública a Corto Plazo | PESOS | MEXICO | 0.00 | 0.00 |
| Largo Plazo | | | | |
| Deuda Interna | | | | |
| Instituciones de Crédito | PESOS | MEXICO | 0.00 | 0.00 |
| Titulos y Valores | PESOS | MEXICO | 0.00 | 0.00 |
| Arrendamientos Financieros | PESOS | MEXICO | 0.00 | 0.00 |
| Deuda Externa | | | | |
| Organismos Financieros Internacionales | PESOS | MEXICO | 0.00 | 0.00 |
| Deuda Bilateral | PESOS | MEXICO | 0.00 | 0.00 |
| Titulos y Valores | PESOS | MEXICO | 0.00 | 0.00 |
| Arrendamientos Financieros | PESOS | MEXICO | 0.00 | 0.00 |
| Subtotal de Deuda Pública a Largo Plazo | PESOS | MEXICO | 0.00 | 0.00 |
| Total de Otros Pasivos | | | 762,629.89 | 117,332.68 |
| Total de Deuda Pública y Otros Pasivos | | | 762,629.89 | 117,332.68 |

Bajo protesta de decir verdad declaramos que los Estados Financieros y sus notas, son razonablemente correctos y son responsabilidad del emisor.

COORDINADOR ADMINISTRATIVO

MTRA. BEATRIZ GONZALEZ PEDRO



UNIVERSIDAD AUTÓNOMA
COMUNAL DE OAXACA
DECRETO NÚM. 1802

RECTOR

MTRO. RICOBERTO VASQUEZ GARCIA



| CUESTA | DESCRIPCION | SALDOS INICIALES | | MOVIMIENTOS | | SALDOS FINAL | | NAT |
|-----------|---|------------------|--------------|---------------|---------------|---------------|--------------|-----|
| | | DEBE | HABER | DEBE | HABER | DEBE | HABER | |
| 1 | ACTIVO | 5,668,735.77 | 1,154,210.92 | 25,530,616.27 | 16,628,936.84 | 14,570,415.20 | 1,154,210.92 | D |
| 1.1.1.31 | BANCOS MONEDA NACIONAL | 158,645.89 | - | 24,024,241.33 | 14,622,216.46 | 9,560,670.76 | - | D |
| 1.1.2.3.9 | OTROS DEUDORES DIVERSOS POR COBRAR A CP | 603,984.00 | - | 1,506,374.94 | 2,006,720.38 | 103,638.56 | - | D |
| 1.2.3.9.0 | OTROS BIENES INMUEBLES | 83,250.00 | - | - | - | 83,250.00 | - | D |
| 1.2.4.1.1 | MUEBLES DE OFICINA Y ESTANTERÍA | 394,141.32 | - | - | - | 394,141.32 | - | D |
| 1.2.4.1.3 | EQUIPO DE CÓMPUTO Y DE TECNOLOGÍAS DE LA INFORMACIÓN | 1,300,301.18 | - | - | - | 1,300,301.18 | - | D |
| 1.2.4.2.1 | EQUIPOS Y APARATOS AUDIOVISUALES | 613,326.07 | - | - | - | 613,326.07 | - | D |
| 1.2.4.2.3 | CÁMARAS FOTOGRAFICAS Y DE VIDEO | 342,642.88 | - | - | - | 342,642.88 | - | D |
| 1.2.4.2.9 | OTRO MOBILIARIO Y EQUIPO EDUCACIONAL Y RECREATIVO | 647,977.97 | - | - | - | 647,977.97 | - | D |
| 1.2.4.3.1 | EQUIPO MÉDICO Y DE LABORATORIO | 16,963.99 | - | - | - | 16,963.99 | - | D |
| 1.2.4.4.1 | VEHÍCULOS Y EQUIPO TERRESTRE | 658,400.00 | - | - | - | 658,400.00 | - | D |
| 1.2.4.6.1 | MAQUINARIA Y EQUIPO AGROPECUARIO | 89,814.57 | - | - | - | 89,814.57 | - | D |
| 1.2.4.6.4 | SISTEMAS DE AIRE ACONDICIONADO, CALEFACCIÓN Y DE REFRIGERACIÓN INDUSTRIAL Y COMERCIAL | 11,896.86 | - | - | - | 11,896.86 | - | D |
| 1.2.4.6.5 | EQUIPO DE COMUNICACIÓN Y TELECOMUNICACIÓN | 2,801.27 | - | - | - | 2,801.27 | - | D |
| 1.2.4.6.6 | EQUIPOS DE GENERACIÓN ELÉCTRICA, APARATOS Y ACCESORIOS ELÉCTRICOS | 225,969.80 | - | - | - | 225,969.80 | - | D |
| 1.2.4.6.7 | HERRAMIENTAS Y MÁQUINAS-HERRAMIENTA | 68,560.63 | - | - | - | 68,560.63 | - | D |
| 1.2.4.6.9 | OTROS EQUIPOS | 383,939.06 | - | - | - | 383,939.06 | - | D |
| 1.2.4.8.8 | ÁRBOLES Y PLANTAS | 405.00 | - | - | - | 405.00 | - | D |
| 1.2.5.1.0 | SOFTWARE | 51,789.28 | - | - | - | 51,789.28 | - | D |
| 1.2.5.4.1 | LICENCIAS INFORMÁTICAS E INTELECTUALES | 13,926.00 | - | - | - | 13,926.00 | - | D |
| 1.2.6.3.1 | DEPRECIACIÓN ACUMULADA DE MOBILIARIO Y EQUIPO DE ADMINISTRACIÓN | - | 473,485.06 | - | - | - | 473,485.06 | H |
| 1.2.6.3.2 | DEPRECIACIÓN ACUMULADA DE MOBILIARIO Y EQUIPO EDUCACIONAL Y RECREATIVO | - | 457,251.93 | - | - | - | 457,251.93 | H |
| 1.2.6.3.3 | DEPRECIACIÓN ACUMULADA DE EQUIPO E INSTRUMENTAL MÉDICO Y DE LABORATORIO | - | 4,496.80 | - | - | - | 4,496.80 | H |
| 1.2.6.3.4 | DEPRECIACIÓN ACUMULADA DE EQUIPO DE TRANSPORTE | - | 131,680.00 | - | - | - | 131,680.00 | H |

GOBIERNO DEL ESTADO DE OAXACA
CONTABILIDAD GUBERNAMENTAL 2025

UR: 570 - UNIVERSIDAD AUTÓNOMA COMUNAL DE OAXACA
UE: 001 - UNIVERSIDAD AUTÓNOMA COMUNAL DE OAXACA

BALANZA DE COMPROBACIÓN DEL PERIODO DE ENERO-NOVIEMBRE DE 2025.



OAXACA
GOBIERNO DEL ESTADO

| CUESTA | DESCRIPCION | SALDOS INICIALES | | MOVIMIENTOS | | SALDOS FINAL | | NAT |
|-----------|--|------------------|--------------|----------------|----------------|---------------|---------------|-----|
| | | DEBE | HABER | DEBE | HABER | DEBE | HABER | |
| 1.2.6.3.6 | DEPRECIACIÓN ACUMULADA DE MAQUINARIA, OTRO EQUIPO Y HERRAMIENTAS | - | 87,216.13 | - | - | - | 87,216.13 | H |
| 1.2.6.4.8 | DETERIORO ACUMULADO DE ARBOLES Y PLANTAS | - | 81.00 | - | - | - | 81.00 | H |
| 2 | PASIVO | - | 762,629.89 | 18,539,035.62 | 17,893,738.41 | - | 117,332.68 | H |
| 2.1.1.5.1 | TRANSFERENCIAS INTERNAS Y ASIGNACIONES AL SECTOR PÚBLICO | - | 417,600.00 | 16,844,733.04 | 16,452,036.73 | - | 24,903.69 | H |
| 2.1.1.7.1 | RETENCIONES DE IMPUESTOS POR PAGAR A CP | - | 293,614.00 | 1,330,250.00 | 1,077,004.16 | - | 40,368.16 | H |
| 2.1.1.7.2 | RETENCIONES DEL SISTEMA DE SEGURIDAD SOCIAL POR PAGAR A CP | - | 46,632.00 | 328,605.84 | 312,279.54 | - | 30,305.70 | H |
| 2.1.1.7.9 | OTRAS RETENCIONES Y CONTRIBUCIONES POR PAGAR A CP | - | 3,600.00 | 34,157.89 | 30,557.89 | - | - | H |
| 2.1.1.9.9 | OTRAS CUENTAS POR PAGAR A CP | - | 1,183.89 | 1,288.85 | 21,860.09 | - | 21,755.13 | H |
| 3 | HACIENDA PÚBLICA/PATRIMONIO | - | 3,751,894.96 | 259,335.31 | 257,998.39 | - | 3,750,558.04 | H |
| 3.2.1.0.0 | RESULTADOS DEL EJERCICIO (AHORRO/ DESAHORRO) | - | -20,411.20 | 259,335.31 | 279,746.51 | - | - | H |
| 3.2.2.0.0 | RESULTADOS DE EJERCICIOS ANTERIORES | - | 3,772,306.16 | - | -21,748.12 | - | 3,750,558.04 | H |
| 4 | INGRESOS Y OTROS BENEFICIOS | - | - | - | 24,080,384.98 | - | 24,080,384.98 | H |
| 4.2.2.1.0 | TRANSFERENCIAS Y ASIGNACIONES | - | - | - | 24,080,384.98 | - | 24,080,384.98 | H |
| 5 | GASTOS Y OTRAS PÉRDIDAS | - | - | 14,532,071.42 | - | 14,532,071.42 | - | D |
| 5.2.1.1.0 | ASIGNACIONES AL SECTOR PÚBLICO | - | - | 14,532,071.42 | - | 14,532,071.42 | - | D |
| 8 | CUENTAS DE ORDEN PRESUPUESTARIAS | - | - | 90,377,281.46 | 90,377,281.46 | 27,783,452.97 | 27,783,452.97 | H |
| 8.2.1.0.0 | PRESUPUESTO DE EGRESOS APROBADO | - | - | - | 18,156,260.18 | - | 18,156,260.18 | H |
| 8.2.2.0.0 | PRESUPUESTO DE EGRESOS POR EJERCER | - | - | 30,028,676.22 | 16,777,294.67 | 13,251,381.55 | - | D |
| 8.2.3.0.0 | PRESUPUESTO MODIFICADO | - | - | 2,245,223.25 | 11,872,416.04 | - | 9,627,192.79 | H |
| 8.2.4.0.0 | PRESUPUESTO DE EGRESOS COMPROMETIDO | - | - | 14,532,071.42 | 14,532,071.42 | - | - | D |
| 8.2.5.0.0 | PRESUPUESTO DE EGRESOS DEVENGADO | - | - | 14,532,071.42 | 14,532,071.42 | - | - | D |
| 8.2.6.0.0 | PRESUPUESTO DE EGRESOS EJERCIDO | - | - | 14,532,071.42 | 14,507,167.73 | 24,903.69 | - | D |
| 8.2.7.0.0 | PRESUPUESTO DE EGRESOS PAGADO | - | - | 14,507,167.73 | - | 14,507,167.73 | - | D |
| | TOTAL | 5,668,735.77 | 5,668,735.77 | 149,238,340.08 | 149,238,340.08 | 56,885,939.59 | 56,885,939.59 | |

GOBIERNO DEL ESTADO DE OAXACA
SECRETARIA DE FINANZAS
DIRECCION DE CONTABILIDAD GUBERNAMENTAL
CONCILIACIÓN BANCARIA



DEPENDENCIA UNIVERSIDAD AUTÓNOMA COMUNAL DE OAXACA

BANCO: BANAMEX, S.A.

CUENTA: 702066921796(SERVICIOS PERSONALES 2025

AL: 30/11/2025

| CONCEPTOS | MOVIMIENTOS EN: | | | | |
|---|-----------------|------------|--|------------|------------|
| | LIBROS | | | BANCOS | |
| | DEBE | HABER | | DEBE | HABER |
| SALDO AL: 30 de noviembre de 2025 | 1,083.12 | | | | 218,775.28 |
| CARGOS NO CORRESPONDIDOS POR EL BANCO | | | | | 0.00 |
| CREDITOS NO CORRESPONDIDOS POR EL BANCO | 0.00 | | | | |
| CARGOS DEL BANCO NO CORRESPONDIDOS | 0.00 | 0.00 | | | |
| CREDITOS DEL BANCO NO CORRESPONDIDOS | 0.00 | | | | |
| PAGO DE IMPUESTOS SAT | 70,795.00 | | | | |
| PAGO DE CUOTAS IMSS OBRERAS | 10,947.08 | | | | |
| PAGO DE RDL MANDOS MEDIOS | 65,758.00 | | | | |
| PAGO DE NÓMINA MANDOS MEDIOS | 70,192.08 | | | | |
| SUMAS | 218,775.28 | 0.00 | | 0.00 | 218,775.28 |
| SALDOS CONCILIADOS | | 218,775.28 | | 218,775.28 | |
| SUMAS IGUALES | 218,775.28 | 218,775.28 | | 218,775.28 | 218,775.28 |

ELABORÓ

MTRA. BEATRIZ GONZALEZ PEDRO
COORDINADORA ADMINISTRATIVA



UNIVERSIDAD AUTÓNOMA
COMUNAL DE OAXACA
DECRETO NÚM. 1802

AUTORIZÓ

MTRO. RIGOBERTO VÁSQUEZ GARCÍA
RECTOR

Suc. 549 C.F. ANTEQUERA, OAXAC
CALZADA PORFIRIO DIAZ 231
REFORMA M

0001658

UNIVERSIDAD AUTONOMA COMUNAL DE OAXACA
C SEGUNDA PRIV DE 5 DE FEB 73 INT SN
MODELO CHM
68100 OAXACA DE JUAREZ, OAXACA C.R.68005

| CUENTA PRODUCTIVA MONEDA NACIONAL | |
|--|-----------|
| GAT Nominal antes de impuestos | No Aplica |
| GAT Real antes de impuestos | No Aplica |
| Interés Aplicable o Rendimientos | \$6.83 |
| Comisiones efectivamente cobradas | \$0.00 |
| La GAT real es el rendimiento que obtendría después de descontar la inflación estimada | |

La fecha de corte es la indicada después de la leyenda "ESTADO DE CUENTA AL".
Salvo que expresamente se determine otra moneda, todas las cifras contenidas en el estado de cuenta se encuentran denominadas en Pesos Moneda Nacional.

Su estado de cuenta contiene información de los siguientes productos y servicios:

RESUMEN GENERAL

| PRODUCTO/SERVICIO | CONTRATO | SALDO ANTERIOR | SALDO AL 30/NOV/2025 |
|-----------------------------------|--------------------|----------------|----------------------|
| Cuenta Productiva Moneda Nacional | 10112713610 | \$1,076.29 | \$218,775.28 |
| CLABE Interbancaria | 002610702066921796 | | |

CUENTA PRODUCTIVA MONEDA NACIONAL

RESUMEN DEL: 01/NOV/2025 AL 30/NOV/2025

CONTRATO 10112713610
Saldo Anterior \$1,076.29
 (+) 6 Depósitos \$287,891.07
 (-) 1 Retiro \$70,192.08
SALDO AL 30 DE NOVIEMBRE DE 2025 \$218,775.28

Saldo Promedio \$22,845.50
Días Transcurridos 30
Tasa Bruta 0.35%
 (Expresada en términos anuales)
Tasa Neta 0.35%
 (Expresada en términos anuales)
Impuesto Retenido \$0.00
Intereses Pagados \$6.83
Interes Bruto Pagado \$6.83
Cheques Girados 0
Cheques Exentos 0

RESUMEN POR MEDIOS DE ACCESO

| | RETIROS | DEPOSITOS |
|-----------------------------|--------------------|---------------------|
| Cheques 7020 6692179 | \$70,192.08 | \$287,891.07 |

DETALLE DE OPERACIONES

| FECHA | CONCEPTO | RETIROS | DEPOSITOS | SALDO |
|--------|---|---------|-----------|-----------------|
| | SALDO ANTERIOR | | | 1,076.29 |
| 14 NOV | PAGO RECIBIDO DE GOBIERNO DEL ESTADO DE OAXACA SU | | | |

DETALLE DE OPERACIONES

| FECHA | CONCEPTO | RETIROS | DEPOSITOS | SALDO |
|--------|--------------------------------|-----------|-----------|------------|
| | REF.25189348 UR570 89348 25 1 | | | |
| | 89348 PAGO DE NOMINA DE MANDOS | | | |
| | CAJA 0077 AUT 00000000 | | | |
| | HORA 12:15 SUC 0870 | | 70,192.08 | |
| 14 NOV | PAGO DE NOMINA INTERB. | | | |
| | DESCRIPCION NOM 1RA NOVIEM | | | |
| | 2025 NUM DE AUTORIZACION | | | |
| | 000056391255 | | | |
| | CAJA 0070 AUT 00000000 | | | |
| | HORA 16:27 SUC 0870 | 70,192.08 | | 1,076.29 |
| 28 NOV | PAGO RECIBIDO DE GOBIERNO DEL | | | |
| | ESTADO DE OAXACA SU | | | |
| | REF.25210653 UR570 10653 25 2 | | | |
| | 10653 PAGO DE IMPUESTOS SOBRE | | | |
| | CAJA 0077 AUT 00000000 | | | |
| | HORA 15:02 SUC 0870 | | 70,795.00 | |
| 28 NOV | PAGO RECIBIDO DE GOBIERNO DEL | | | |
| | ESTADO DE OAXACA SU | | | |
| | REF.25210711 UR570 10711 25 2 | | | |
| | 10711 PAGO DE CUOTAS IMSS OBRE | | | |
| | CAJA 0077 AUT 00000000 | | | |
| | HORA 15:02 SUC 0870 | | 10,947.08 | |
| 28 NOV | PAGO RECIBIDO DE GOBIERNO DEL | | | |
| | ESTADO DE OAXACA SU | | | |
| | REF.25197404 UR570 97404 25 1 | | | |
| | 97404 PAGO DE RDL DE MANDOS ME | | | |
| | CAJA 0077 AUT 00000000 | | | |
| | HORA 15:51 SUC 0870 | | 65,758.00 | |
| 28 NOV | PAGO RECIBIDO DE GOBIERNO DEL | | | |
| | ESTADO DE OAXACA SU | | | |
| | REF.25197403 UR570 97403 25 1 | | | |
| | 97403 PAGO DE NOMINA DE MANDOS | | | |
| | CAJA 0077 AUT 00000000 | | | |
| | HORA 15:51 SUC 0870 | | 70,192.08 | |
| 28 NOV | SU RENDIMIENTO | | | |
| | CAJA 0000 AUT 00000000 | | | |
| | HORA 23:59 SUC 0549 | | 6.83 | 218,775.28 |

SALDO MINIMO REQUERIDO

Saldo mínimo requerido para evitar la comisión por Manejo de Cuenta: \$20,000.00

CADENA ORIGINAL DEL COMPLEMENTO DE CERTIFICACIÓN DIGITAL DEL SAT

||1.1|A1471AB2-7397-4CC1-A5DA-4B8FCE3CFC26|2025-11-29T20:32:44|CEC961028A98|gsXm3Aan45D7WX3t33lX1Le/Z6AAInnMylnT8l3PnEIwFcSgJE05/EQS0NgjlBcZt4bEtCN+VLckOfTmcmoFVaHHhg7yAhuuXCO1r2MDwd2anlDKyuuxe6WCuSFnaFX9NDOL1X+E3FiKq6hG1Cf75g1J70bKCe1HTnoJXkPHKGGbPdKCbOJmJj+/nSjyPa2sVvg24BLlcy6DmeSkKJ8Pe4JsBYeiciaFNOW9je2ZojBzw+dxpJT6UQ92sKCSaO19VEy3yCfAggX2fsgZn7fCpluQJD8Tl7V2ugg1doRW8Jl1tu1j24B69avzcn8qqMi1c0WbZj/+0CluKEZcMFmD6Q==|00001000000715863954|o+bUNLTg2rfky6I4fhMt2ou/eEqYFXPzSv+xoU1lN/RgU5ZS0C6fHslluguEAY+KyrFLANKZdBzsdW+2Sp2DmlUTIM8PadZzSZwlp0dlnQ6LnEhuVraXve9LOdHw02kjjKAM3oB+u7/5y3H36eF3uWtC0oAhSAmwWlnOr7wua0jcUZj/7MjbrXogz3zOWVvQjhb2dQEHPq1X3tZB+DJPj5I/XZ51Dyz43YmlexkZEOBvmr2xtk+w7TU0QVSynRbMiPRsu+Vs8qqNAqiJij/ZQZWImegoSnd5unocBOWBBITt8lDaA7byCXOpk0ADsrp4V3M4bAsU6SXx7i9/ovlkyQ==||

SELLO DIGITAL DEL EMISOR



gsXm3Aan45D7WX3t33lX1Le/Z6AAInnMylnT8l3PnEIwFcSgJE05/EQS0NgjlBcZt4bEtCN+VLckOfTmcmoFVaHHhg7yAhuuXCO1r2MDwd2anlDKyuuxe6WCuSFnaFX9NDOL1X+E3FiKq6hG1Cf75g1J70bKCe1HTnoJXkPHKGGbPdKCbOJmJj+/nSjyPa2sVvg24BLlcy6DmeSkKJ8Pe4JsBYeiciaFNOW9je2ZojBzw+dxpJT6UQ92sKCSaO19VEy3yCfAggX2fsgZn7fCpluQJD8Tl7V2ugg1doRW8Jl1tu1j24B69avzcn8qqMi1c0WbZj/+0CluKEZcMFmD6Q==

SELLO DIGITAL SAT

o+bUNLTg2rfky6I4fhMt2ou/eEqYFXPzSv+xoU1lN/RgU5ZS0C6fHslluguEAY+KyrFLANKZdBzsdW+2Sp2DmlUTIM8PadZzSZwlp0dlnQ6LnEhuVraXve9LOdHw02kjjKAM3oB+u7/5y3H36eF3uWtC0oAhSAmwWlnOr7wua0jcUZj/7MjbrXogz3zOWVvQjhb2dQEHPq1X3tZB+DJPj5I/XZ51Dyz43YmlexkZEOBvmr2xtk+w7TU0QVSynRbMiPRsu+Vs8qqNAqiJij/ZQZWImegoSnd5unocBOWBBITt8lDaA7byCXOpk0ADsrp4V3M4bAsU6SXx7i9/ovlkyQ==

"ESTE DOCUMENTO ES UNA REPRESENTACIÓN IMPRESA DE UN CFDI"

| | |
|--------------------------------|--|
| Versión | 4.0 |
| Folio | 0001030101011271361004 |
| Forma de Pago | 03-Transferencia electrónica de fondos |
| No. de Serie de CSD del Emisor | 00001000000707865819 |
| Serie | CAPTACION |
| Tipo de Cambio | 1 |
| Moneda | MXN-Peso Mexicano |
| Tipo de Comprobante | I-Ingreso |
| Exportación | 01-No Aplica |
| Método de Pago | PUE-Pago en una sola exhibición |
| Lugar de Expedición | 06000-Ciudad de México |
| Fecha de Expedición | 2025-11-29 |
| Fecha y Hora de Emisión | 2025-11-29T11:52:50 |
| Fecha y Hora de Certificación | 2025-11-29T20:32:44 |
| RFC del Emisor | BNM840515VB1 |
| Nombre del Emisor | BANCO NACIONAL DE MEXICO |
| Régimen fiscal del Emisor | 601-General de Ley Personas Morales |
| RFC del Receptor | XAXX010101000 |
| Nombre del Receptor | UNIVERSIDAD AUTONOMA COMUNAL DE OAXACA |
| Domicilio Fiscal del Receptor | 06000 |
| Regimen Fiscal del Receptor | 616-Sin obligaciones fiscales |
| UsoCFDI | S01-Sin Efectos Fiscales |
| UUID | A1471AB2-7397-4CC1-A5DA-4B8FCE3CFC26 |
| RFC Proveedor Certificado | CEC961028A98 |
| No de serie de CSD del SAT | 00001000000715863954 |

CONCEPTOS

| | | | | | | | | |
|--------------------|-------------------------------------|----------------|--------|--------------|------------------------|--------|--------------------|--------|
| Clave Prod Serv | 84121500-Instituciones bancarias | Cantidad | 1 | Clave Unidad | E48-Unidad de servicio | | Objeto Impuesto | 01 |
| Descripción | Servicios de Facturación | Valor Unitario | \$0.01 | | Importe | \$0.01 | Descuento | \$0.01 |

SUBTOTALES

\$0.00

TOTAL DE IMPUESTOS TRASLADADOS

| Base | 0.00 | Impuesto | 002 | Tipo Factor | Tasa | Tasa | 16% | Total Importe | \$0.00 |
|--------------------------------|------|----------|-----|-------------|------|------|-----|---------------|--------|
| TOTAL DE IMPUESTOS TRASLADADOS | | | | | | | | | \$0.00 |
| TOTAL DEL COMPROBANTE | | | | | | | | | \$0.00 |

Banco Nacional de México, S.A., integrante del Grupo Financiero Banamex recibe las consultas, reclamaciones o aclaraciones, en su Unidad Especializada de Atención a Usuarios, ubicada en Av. Insurgentes Sur No. 926, Colonia Del Valle, Alcaldía Benito Juárez, C.P.03100 Ciudad de México y por correo electrónico unebanamex@banamex.com como teléfono (55) 12 26 45 83, así como en cualquiera de sus sucursales u oficinas. En el caso de no obtener una respuesta satisfactoria, podrá acudir a la Comisión Nacional para la Protección y Defensa de los Usuarios de Servicios Financieros www.condusef.gob.mx Teléfonos: 55-53-40-09-99 o 800-999-8080.

Banamex Resuelve
Segmento Empresarial y Gobierno

Desde el Interior de la República: 55 2226 1111

EUA y Canadá: 1 855 295 7093

De lunes a viernes de 07:00 a 23:00 horas.

sábado 09:00 a 18:00 horas

servicioalclientebei@banamex.com

Banamex Resuelve
Segmento Pequeña y Mediana Empresa (PYME)

Desde el Interior de la República: 55 1226 8867

EUA y Canadá 1 844 207 3684

De lunes a viernes de 07:00 a 23:00 horas.

sábado 09:00 a 18:00 horas

servicioalclientepyme@banamex.com

RFC:BNM840515VB1 Isabel la Católica número 44, Colonia Centro, Alcaldía Cuauhtémoc, 06000, Ciudad de México. Tel. 55 1226-8867

IMPORTANTE:

* Si deseas realizar una aclaración sobre tu estado de cuenta, tienes 90 días naturales posteriores al corte del mismo. Para ello, por favor llama a la Unidad Especializada Banamex.

Para consultar información sobre comisiones con fines informativos y de comparación, ingresa www.condusef.gob.mx y www.banamex.com



INSTITUTO
PARA LA
PROTECCIÓN
AL AHORRO
BANCARIO

El IPAB garantiza el pago hasta 400 mil unidades de Inversión (UDI's) por persona, por banco, de las obligaciones garantizadas www.ipab.org.mx

LEY FEDERAL DE PROTECCION DE DATOS PERSONALES EN POSESION DE LOS PARTICULARES

En Banamex los datos están protegidos, consulta el aviso de privacidad correspondiente en www.banamex.com/avisodeprivacidad o en la sucursal de tu preferencia

Agradecemos su preferencia

1 de diciembre de 2025

Aviso Importante
Cambios en los conceptos de comisiones

Estimado cliente:

En Banco Nacional de México S.A., integrante del Grupo Financiero Banamex ("Banamex"), tenemos un profundo compromiso con la transparencia y con ofrecerle los mejores servicios bancarios. En esta línea, y de acuerdo con la solicitud emitida por Banco de México, le informamos que estamos realizando ajustes a los conceptos de las comisiones de los servicios para su fácil y clara identificación al consultarlas, los cuales se verán reflejados a partir del 1º de enero de 2026 en el documento "RESUMEN DE AVISO DE COMISIONES".

Dicho resumen corresponde al desglose de los conceptos "COMISION COBRADA Global Billing" e "IVA POR COMISION COBRADA" que encuentran en su estado de cuenta y que consideran el cobro total de las comisiones originadas dentro del periodo, de acuerdo a los servicios previamente contratados por usted, siendo parte integrante de su estado de cuenta. El resumen contiene el detalle con el nombre de los productos o servicios contratados, concepto de la comisión, las unidades, precio unitario y moneda de la comisión, así como el volumen (número de veces que una misma comisión fue cobrada), importe de la comisión y monto total de cada comisión específica del periodo (considerando el volumen e importe de la comisión). Este detalle le es enviado el 9º día hábil de cada mes al correo electrónico que fue registrado en la contratación de su cuenta de cheques o al correo específico que solicite o haya solicitado directamente con su ejecutivo de cuenta.

Estos ajustes en los conceptos no implican cambios en las condiciones, precios pactados y/o servicios contratados previamente con Banamex.

Para mayor referencia a continuación le indicamos los cambios que verá reflejados.

| Producto | Concepto Actual | Nuevo concepto que verá a partir del 01 de enero 2026 |
|--|---|---|
| Cuenta de Cheques en Moneda Nacional para Empresas | Por operación o transacción de dispersión | Comisión Transferencia Envío CECOBAN Banca por Internet |
| Cuenta Productiva en Moneda Nacional para Empresas | | |
| Cuenta Maestra para Personas Morales | | |
| Smart Account Pesos | | |
| Smart Account Premium | | |

Si tiene dudas o requiere más información, por favor contacte a su ejecutivo de servicio o comuníquese a:

Banamex Resuelve
Segmento Empresarial y Gobierno
Ciudad de México: 55 2226 1111
Otra ciudad del país: 800 111 1122
EUA y Canadá +52 855 295 7093
Horario de atención telefónica: lunes a viernes de 07:00 a 23:00 horas
Buzón: resuelve@banamex.com
Horario de atención buzón de correo: lunes a viernes de 08:00 a 19:00 horas

Atentamente,
Banco Nacional de México, S.A.,
integrante del Grupo Financiero Banamex.

GLOSARIO DE ABREVIATURAS O REFERENCIAS.

| ABREVIACIÓN O REFERENCIA | DESCRIPCIÓN | ABREVIACIÓN O REFERENCIA | DESCRIPCIÓN | ABREVIACIÓN O REFERENCIA | DESCRIPCIÓN |
|--|--|--|---|--|--|
| 1ER | PRIMER | BNET | BANCANET | CTA | CUENTA |
| ADMINISTRACIÓN - PAQUETE DE SERVICIOS PYME ESENCIAL A | PAQUETE PYME ESENCIAL COMISIÓN ESTANDAR | BONIF COM APERT | BONIFICACIÓN DE LA COMISIÓN POR APERTURA CRÉDITO | CTA.M. | CUENTA MAESTRA |
| A@O | AÑO | BONIF | BONIFICACIÓN | CTAS | CUENTAS |
| ANL | ANUALIDAD | ADMINISTRACIÓN - PAQUETE DE SERVICIOS PYME AVANZADO C | PAQUETE PYME AVANZADO COMISIÓN ESTANDAR | CTO | CONTRATO |
| ATM | AUTOMÁTIC TELLER MACHINE (CAJERO AUTOMÁTICO) | C | CAJERO | CTRO | CENTRO |
| AUD/AUDIOMAT | AUDIOMÁTICO | CH/CHO | CHEQUE | CRED | CRÉDITO |
| AUDE | AUDIOMÁTICO EMPRESARIAL | C FONDOS | CONCENTRACIÓN FONDOS | CUE | CUENTA |
| AUT | AUTOMÁTICA/ AUTORIZACIÓN | C/COPIA | CON COPIA | CVE | CLAVE |
| ADMINISTRACIÓN - PAQUETE DE SERVICIOS PYME ESENCIAL B | PAQUETE PYME ESENCIAL CON DESCUENTO X SALDO | C/TARJ-C/ TARJETA | CON TARJETA | ADMINISTRACIÓN - PAQUETE DE SERVICIOS PYME AVANZADO D | PAQUETE PYME AVANZADO CON DESCUENTO X SALDO |
| B-PRF | BANCANET PROFESIONAL | CAJ | CAJERO | DEB/DEBIT | DÉBITO |
| BANC | BANCOS | CBC | CUENTA BALANCE CERO | DEP | DEPÓSITO |
| BCA | BANCA | CCB | CALIFORNIA COMMERCE BANK | DEP P/ DISPOSICIÓN | DEPÓSITO POR DISPOSICIÓN |
| BCDIR | BANCANET DIRECTO | CE | CHEQUES EXITOSO | DEVOL | DEVOLUCIÓN |
| BCNET | BANCANET EMPRESARIAL | CEDES | CERTIFICADO DE DEPÓSITO | DEVUEL | DEVUELTO |
| BCOS | BANCOS | CERTIF | CERTIFICADO | DISP/DIS | DISPOSICIÓN |
| BENEF | BENEFICIARIO | CF | CONCENTRACIÓN FONDOS | DIS.EFE | DISPOSICIÓN EFFECTIVO EN CAJERO AUTOMÁTICO INTERNACIONAL |
| BESE | BANAMEX EN SU EMPRESA | CGO | CARGO | DISP EFTVO CAJERO | DISPOSICIÓN DE EFFECTIVO EN CAJERO AUTOMÁTICO |
| BLK1MAS | BLK LIQUIDEZ MÉXICO CORTO PLAZO 3 | CH.DEV S/ FONDOS | CHEQUE DEVUELTO SIN FONDOS | DLS/DLLS | DÓLARES |
| BLKGUB1 | BLK LIQUIDEZ GUBERNAMENTAL MÉXICO - MUY CORTO PLAZO | CM | CUENTA MAESTRA | EDO | ESTADO |
| BLKDIA | BLK FONDEO GUBERNAMENTAL MÉXICO 1 | COM | COMISIÓN | DOC | DOCUMENTO |
| BMX/BNM | BANCO NACIONAL DE MÉXICO | COM.CH S/ FONDOS | COMISIÓN CHEQUE SIN FONDOS | DOM | DOMICILIACIÓN |
| BNE | BANCANET EMPRESARIAL | COMIS/COMS | COMISIÓN | DOT | DOTACIÓN |
| | | CONCENT | CONCENTRADORA | ADMINISTRACIÓN - PAQUETE DE SERVICIOS PYME AVANZADO E | PAQUETE PYME AVANZADO CON DESCUENTO X SALDO Y 1 PROD |
| | | CONSULT/CONS | CONSULTAS (S) | EDO | ESTADO |
| | | CR | CENTRO REPARTO | EDO DE CTA | ESTADO DE CUENTA |
| | | CR | CHEQUES RECHAZADO | EFE/EFFECTIV/ EFVO | EFFECTIVO |
| | | | | ELEC/ELECTR | ELECTRÓNICA |

Pieza ID: PCG-000641-0001

GLOSARIO DE ABREVIATURAS O REFERENCIAS.

| ABREVIACIÓN O REFERENCIA | DESCRIPCIÓN | ABREVIACIÓN O REFERENCIA | DESCRIPCIÓN | ABREVIACIÓN O REFERENCIA | DESCRIPCIÓN |
|--|---|--|--|-----------------------------|--|
| EMP | EMPRESARIAL | IMP | IMPORTE | PAGOS | PAGOS INTERBANCARIOS |
| ESP | ESPECIAL | IN FA/INT FALL | INTENTOS FALLIDOS | PAQ | PAQUETE |
| EXI | EXITOSA | INCUMPL | INCUMPLIMIENTO | POTES | PENDIENTES |
| EXIT | EXITOSO | INT | INTERÉS | PEMEX | PETRÓLEOS MEXICANOS |
| EXT | EXTRANJERO | INTB | INTERBANCARIO | PTOS | PUNTOS |
| ADMINISTRACIÓN - PAQUETE DE SERVICIOS PYME AVANZADO F | PAQUETE PYME AVANZADO CON DESCUENTO X SALDO Y 2 PROD | INTBCO/ INTERBAN | INTERBANCARIO | PEND/PENDIENT | PENDIENTES |
| F/PLAZA | FUERA DE PLAZA | INST | INSTITUCIONES | PERM | PERMANENTE |
| FID | FIDUCIARIO | INTS | INTERESES | PREV AUT | PREVENCIÓN AUTOMÁTICA |
| FINS | FONDOS INSUFICIENTES | INV/INVS | INVERSIÓN/ INVERSIONES | PROG | PROGRAMADO |
| FIRME/PZA | FIRME PLAZA | ISR | IMPUESTOS SOBRE LA RENTA | PROM | PROMEDIO |
| FOR | FORÁNEO | IVA | IMPUESTOS VALOR AGREGADO | R1 | MONTO DE 0 A 30 MIL |
| ADMINISTRACIÓN - PAQUETE DE SERVICIOS PYME AVANZADO G | PAQUETE PYME AVANZADO CON DESCUENTO X SALDO Y 3 PRO | EMISIÓN DE CHEQUERA LIBRAMIENTO DE CHEQUE VENTANILLA J | LIBRAMIENTO MÁS DE 25 CHEQUES PAQUETE PYME | R2 | MONTO DE 30 A 50 MIL |
| GAT | GANANCIA ANUAL TOTAL | L.C | LÍNEA DE CRÉDITO | R3 | MONTO DE 50 MIL EN ADELANTE |
| GEN | GENERACIÓN | M.DÍA | MISMO DÍA | REACTIV | REACTIVACIÓN |
| GOLD1+ | BLK PORTAFOLIO ESTRATÉGICO GOLD CONSERVADOR | M.N | MONEDA NACIONAL | REC | RECEPCIÓN |
| GRACI | GRACIAS | MA/MAGNE | MAGNÉTICO | RECH | RECHAZADO(A) |
| GTOS | GASTOS | MED | MEDIO | REEMB | REEMBOLSO |
| EMISIÓN DE CHEQUERA LIBRAMIENTO DE CHEQUE VENTANILLA H | LIBRAMIENTO MÁS DE 5 CHEQUES PAQUETE PYME AVANZADO | MEN | MENSUALIDAD | REF | REFERENCIA |
| ADMINISTRACIÓN - PAQUETE DE SERVICIOS PYME I | PAQUETE PYME COMISIÓN ESTANDAR | MENS | MENSUAL | REND | REDIMIENTOS |
| IE | INTERBANCARIO EXITOSO | MOD | MODALIDAD | REP/REPOS | REPOSICIÓN |
| IR | INTERBANCARIO RECHAZADO | MOV | MOVIMIENTO | REPOSIC | REPOSICIÓN |
| IMPTOS | IMPUESTOS | MOVS/MOVTOS | MOVIMIENTOS | RESP | RESPALDO |
| IMP.MN | IMPORTE MONEDA NACIONAL | NEG | NEGOCIO RECEPTOR DE PAGOS | RET | RETIROS |
| IMP.ME | IMPORTE MONEDA EXTRANJERA | NO | NÚMERO | REV | REVOCACIÓN |
| | | NO. INV | NÚMERO DE INVERSIÓN | RFC | REGISTRO FEDERAL DE CONTRIBUYENTES |
| | | NO. SUC | NÚMERO DE SUCURSAL | S.A.R | SISTEMA ADMINISTRACIÓN RETIRO |
| | | NOMI | NÓMINA | SAT | SISTEMA ADMINISTRACIÓN TRIBUTARIO |
| | | OPER | OPERACIÓN | S.B.C | SALVO BUEN COBRO |
| | | | | S/FON | SIN FONDOS |

Pieza ID: PCG-000641-0001

GLOSARIO DE ABREVIATURAS O REFERENCIAS.

| ABREVIACIÓN O REFERENCIA | DESCRIPCIÓN | ABREVIACIÓN O REFERENCIA | DESCRIPCIÓN |
|-----------------------------|---|-----------------------------|---|
| S/FONDOS | SIN FONDOS | TC1 | TIPO DE CAMBIO EN MONEDA ORIGEN EXTRANJERA A DÓLARES AMERICANOS (USD) |
| SA | SOCIEDAD ANÓNIMA | T GRA | TASA GRAVABLE |
| SA DE CV | SOCIEDAD ANÓNIMA DE CAPITAL VARIABLE | TEXE | TASA EXENTA |
| SC | SOCIEDAD CIVIL | TEF | TRANSFERENCIA ELECTRÓNICA DE PAGOS |
| SDO | SALDO | TERC | TERCEROS |
| SEC | SECUENCIA | TRAS | TRASPASO |
| SEGBANAMEX | SEGUROS BANAMEX | TPV | TERMINAL PUNTO DE VENTA |
| SER | SERVICIO | TR | TARJETA RECHAZADO |
| SER BCA ELEC | SERVICIO BANCA ELECTRÓNICA | TXN | TRANSACCIÓN |
| SERV | SERVICIO/ SERVICIOS | UDI'S | UNIDADES DE INVERSIÓN |
| SOBREG | SOBREGIRO | VENTAN | VENTANILLA |
| SOFOM | SOCIEDAD FINANCIERA OBJETO MÚLTIPLE | VTO | VENCIMIENTO |
| SPEI | SERVICIOS PAGOS ELECTRÓNICOS INTERBANCARIOS | X | POR |
| SUC | SUCURSAL | | |
| T | TARJETA | | |
| TE | TARJETA EXITOSO | | |
| TYCH | TARJETA Y CHEQUERA | | |
| TD | TARJETA DÉBITO | | |
| TAR/TARJ | TARJETA | | |
| TB | TARJETAS BANAMEX | | |
| TC | TARJETA DE CRÉDITO | | |
| TC | TIPO DE CAMBIO DE DÓLARES AMERICANOS (USD) A PESOS MEXICANOS (MXN). TIPO DE CAMBIO FIX EMITIDO POR BANCO DE MÉXICO | | |

Pieza ID: PCG-000641-0001

GOBIERNO DEL ESTADO DE OAXACA
CONTABILIDAD GUBERNAMENTAL 2025

UR: 570 - UNIVERSIDAD AUTÓNOMA COMUNAL DE OAXACA
UE: 001 - UNIVERSIDAD AUTÓNOMA COMUNAL DE OAXACA

LIBRO AUXILIAR CORRESPONDIENTE A LA CUENTA 1.1.1.3.1.001.0008-CTA 002610702066921796 - SERVICIOS
PERSONALES 2025 DEL MES DE NOVIEMBRE DEL 2025.

TIPO POLIZA

| PÓLIZA | UE | FECHA | TIPO DF | NUMERO DF | COMENTARIO | CVE.FINANC. | ID DF | DEBE | HABER | SALDO | M | EDO |
|--------|-----|--------|--------------------|------------------|--|-------------|--------|-----------|-----------|-------------|---|----------|
| 001 | | | 1.1.1.3.1.001.0008 | | CTA 002610702066921796 - SERVICIOS PERSONALES 2025 | | | | | | | 1,076.29 |
| E-01 | 001 | 14-NOV | CLC | 389 | PAGO DE NOMINA DE MANDOS MEDIOS Y SUPERIORES DEL 01 AL 15 DE NOVIEMBRE DE 2025.- RECURSO ESTATAL | AEAAA0425 | 608386 | | 70,192.08 | -69,115.79 | P | N |
| I-01 | 001 | 14-NOV | SPEI | 19A8394A86E282D1 | PAGO DE NOMINA DE MANDOS MEDIOS Y SUPERIORES DEL 01 AL 15 DE NOVIEMBRE DE 2025.- RECURSO ESTATAL | AEAAA0425 | 608386 | 70,192.08 | | 1,076.29 | T | N |
| I-05 | 001 | 28-NOV | SPEI | 19AC73644BD2C37 | PAGO DE RDL DE MANDOS MEDIOS Y SUPERIORES CORRESPONDIENTE AL MES DE NOVIEMBRE DE 2025.- RECURSO ESTATAL | AEAAA0425 | 662411 | 65,758.00 | | 66,834.29 | T | N |
| E-013 | 001 | 28-NOV | CLC | 397 | PAGO DE CUOTAS IMSS OBRERAS DE MANDOS MEDIOS Y SUPERIORES Y CONTRATO CONFIANZA CORRESPONDIENTE AL MES DE OCTUBRE DE 2025.- RECURSO ESTATAL | AEAAA0425 | 575907 | | 2,040.08 | 64,794.21 | F | N |
| E-013 | 001 | 28-NOV | CLC | 397 | PAGO DE CUOTAS IMSS OBRERAS DE MANDOS MEDIOS Y SUPERIORES Y CONTRATO CONFIANZA CORRESPONDIENTE AL MES DE OCTUBRE DE 2025.- RECURSO ESTATAL | AEAAA0425 | 554404 | | 6,866.92 | 57,927.29 | F | N |
| E-013 | 001 | 28-NOV | CLC | 397 | PAGO DE CUOTAS IMSS OBRERAS DE MANDOS MEDIOS Y SUPERIORES Y CONTRATO CONFIANZA CORRESPONDIENTE AL MES DE OCTUBRE DE 2025.- RECURSO ESTATAL | AEAAA0425 | 531274 | | 2,040.08 | 55,887.21 | F | N |
| E-012 | 001 | 28-NOV | CLC | 396 | PAGO DE IMPUESTOS SOBRE SUELDOS Y SALARIOS DE MANDOS MEDIOS Y CONTRATO CONFIANZA CORRESPONDIENTE AL MES DE OCTUBRE 2025.- RECURSO ESTATAL | AEAAA0425 | 576120 | | 18,367.00 | 37,520.21 | F | N |
| E-012 | 001 | 28-NOV | CLC | 396 | PAGO DE IMPUESTOS SOBRE SUELDOS Y SALARIOS DE MANDOS MEDIOS Y CONTRATO CONFIANZA CORRESPONDIENTE AL MES DE OCTUBRE 2025.- RECURSO ESTATAL | AEAAA0425 | 575907 | | 7,998.00 | 29,522.21 | F | N |
| E-012 | 001 | 28-NOV | CLC | 396 | PAGO DE IMPUESTOS SOBRE SUELDOS Y SALARIOS DE MANDOS MEDIOS Y CONTRATO CONFIANZA CORRESPONDIENTE AL MES DE OCTUBRE 2025.- RECURSO ESTATAL | AEAAA0425 | 554404 | | 36,432.00 | -6,909.79 | F | N |
| E-012 | 001 | 28-NOV | CLC | 396 | PAGO DE IMPUESTOS SOBRE SUELDOS Y SALARIOS DE MANDOS MEDIOS Y CONTRATO CONFIANZA CORRESPONDIENTE AL MES DE OCTUBRE 2025.- RECURSO ESTATAL | AEAAA0425 | 531274 | | 7,998.00 | -14,907.79 | F | N |
| E-011 | 001 | 28-NOV | CLC | 403 | PAGO DE RDL DE MANDOS MEDIOS Y SUPERIORES CORRESPONDIENTE AL MES DE NOVIEMBRE DE 2025.- RECURSO ESTATAL | AEAAA0425 | 662411 | | 65,758.00 | -80,665.79 | P | N |
| E-010 | 001 | 28-NOV | CLC | 400 | PAGO DE NOMINA DE MANDOS MEDIOS Y SUPERIORES DEL 16 AL 30 DE NOVIEMBRE DE 2025.- RECURSO ESTATAL | AEAAA0425 | 650313 | | 70,192.08 | -150,857.87 | P | N |
| I-04 | 001 | 28-NOV | SPEI | 19AC73644BB47C2 | PAGO DE NOMINA DE MANDOS MEDIOS Y SUPERIORES DEL 16 AL 30 DE NOVIEMBRE DE 2025.- RECURSO ESTATAL | AEAAA0425 | 650313 | 70,192.08 | | -80,665.79 | T | N |

GOBIERNO DEL ESTADO DE OAXACA
CONTABILIDAD GUBERNAMENTAL 2025

UR: 570 - UNIVERSIDAD AUTÓNOMA COMUNAL DE OAXACA

UE: 001 - UNIVERSIDAD AUTÓNOMA COMUNAL DE OAXACA

LIBRO AUXILIAR CORRESPONDIENTE A LA CUENTA 1.1.1.3.1.001.0008-CTA 002610702066921796 - SERVICIOS

PERSONALES 2025 DEL MES DE NOVIEMBRE DEL 2025.

TIPO POLIZA



| PÓLIZA | UE | FECHA | TIPO DF | NÚMERO DF | COMENTARIO | CVE FINANC. | ID DF | DEBE | HABER | SALDO | M | EDO |
|----------|-----|--------|---------|----------------------|--|-------------|--------|-----------|------------|------------|---|-----|
| I-03 | 001 | 28-NOV | SPEI | 19ACC4662456 9700 | PAGO DE CUOTAS IMSS OBRERAS DE MANDOS MEDIOS Y SUPERIORES Y CONTRATO CONFIANZA CORRESPONDIENTE AL MES DE OCTUBRE DE 2025.- RECURSO ESTATAL | AEAAA0425 | 575907 | 2,040.08 | | -78,625.71 | T | N |
| I-03 | 001 | 28-NOV | SPEI | 19ACC4662456 9700 | PAGO DE CUOTAS IMSS OBRERAS DE MANDOS MEDIOS Y SUPERIORES Y CONTRATO CONFIANZA CORRESPONDIENTE AL MES DE OCTUBRE DE 2025.- RECURSO ESTATAL | AEAAA0425 | 554404 | 6,866.92 | | -71,758.79 | T | N |
| I-03 | 001 | 28-NOV | SPEI | 19ACC4662456 9700 | PAGO DE CUOTAS IMSS OBRERAS DE MANDOS MEDIOS Y SUPERIORES Y CONTRATO CONFIANZA CORRESPONDIENTE AL MES DE OCTUBRE DE 2025.- RECURSO ESTATAL | AEAAA0425 | 531274 | 2,040.08 | | -69,718.71 | T | N |
| I-02 | 001 | 28-NOV | SPEI | 19ACC46623C DCD45 | PAGO DE IMPUESTOS SOBRE SUELDOS Y SALARIOS DE MANDOS MEDIOS Y CONTRATO CONFIANZA CORRESPONDIENTE AL MES DE OCTUBRE 2025.- RECURSO ESTATAL | AEAAA0425 | 576120 | 18,367.00 | | -51,351.71 | T | N |
| I-02 | 001 | 28-NOV | SPEI | 19ACC46623C DCD45 | PAGO DE IMPUESTOS SOBRE SUELDOS Y SALARIOS DE MANDOS MEDIOS Y CONTRATO CONFIANZA CORRESPONDIENTE AL MES DE OCTUBRE 2025.- RECURSO ESTATAL | AEAAA0425 | 575907 | 7,998.00 | | -43,353.71 | T | N |
| I-02 | 001 | 28-NOV | SPEI | 19ACC46623C DCD45 | PAGO DE IMPUESTOS SOBRE SUELDOS Y SALARIOS DE MANDOS MEDIOS Y CONTRATO CONFIANZA CORRESPONDIENTE AL MES DE OCTUBRE 2025.- RECURSO ESTATAL | AEAAA0425 | 554404 | 36,432.00 | | -6,921.71 | T | N |
| I-02 | 001 | 28-NOV | SPEI | 19ACC46623C DCD45 | PAGO DE IMPUESTOS SOBRE SUELDOS Y SALARIOS DE MANDOS MEDIOS Y CONTRATO CONFIANZA CORRESPONDIENTE AL MES DE OCTUBRE 2025.- RECURSO ESTATAL | AEAAA0425 | 531274 | 7,998.00 | | 1,076.29 | T | N |
| I-06 | 001 | 30-NOV | GRAL | EDO. CTA | RENDIMIENTOS BANCARIOS DE LA CUENTA DE SERVICIOS PERSONALES DEL MES DE NOVIEMBRE DE 2025 | | | 6.83 | | 1,083.12 | L | N |
| Subtotal | | | | | | | | | 287,891.07 | 287,884.24 | | |
| Total | | | | | | | | | 287,891.07 | 287,884.24 | | |

DEPENDENCIA: UNIVERSIDAD AUTÓNOMA COMUNAL DE OAXACA

BANCO: BANAMEX, S.A. **CUENTA:** 70207608872 (GASTOS DE OPERACIÓN FEDERAL 2025)

AL: 30/11/2025

| CONCEPTOS | MOVIMIENTOS EN: | | | |
|---|------------------------|---------------------|---------------------|------------------------|
| | LIBROS | | BANCOS | |
| | DEBE | HABER | DEBE | HABER |
| SALDO AL: 30 de noviembre de 2025 | 5,069,839.30 | | | 3,712,497.21 |
| CARGOS NO CORRESPONDIDOS POR EL BANCO | | | | 0.00 |
| CREDITOS NO CORRESPONDIDOS POR EL BANCO | | | 0.00 | |
| CARGOS DEL BANCO NO CORRESPONDIDOS | | 0.00 | | |
| CREDITOS DEL BANCO NO CORRESPONDIDOS | | | | |
| PAGO DEL SERVICIO DE FOTOCOPIADO DE ABRIL, MAYO Y JUNIO | | | \$ | 16,112.44 |
| PAGO DE VIATICOS DEL MES MAYO DE 2025 | | | \$ | 191,026.21 |
| MATERIAL DE PAPELERIA | | | \$ | 51,026.21 |
| MANTENIMIENTO IMPRESORA Y LAPTOP | | | \$ | 19,526.21 |
| ARRENDAMIENTO DE OFICINAS UNIDAD MODELO DE JUNIO 2025 | | | \$ | 37,047.03 |
| PAGO TELMEX MAYO Y JUNIO | | | \$ | 16,873.21 |
| PAGO TELCEL | | | \$ | 21,526.21 |
| PAGO DE INSUMOS PARA COFFE BREAK | | | \$ | 109,026.21 |
| ADQUISICION COMBUSTIBLE JUNIO 2025 | | | \$ | 86,026.21 |
| PAGO ADQUISICION LICENCIA DE OFFICE FAMILIAR 5 EQUIPOS | | | \$ | 13,325.21 |
| PAGO DE VIATICOS DEL MES JULIO - DICIEMBRE DE 2025 | | | \$ | 222,052.42 |
| ADQUISICIÓN DE BALATAS | | | \$ | 26,026.21 |
| DITEC SOLICIONES | | | \$ | 1,130.00 |
| PAGO DE COFFE BREAKS JULIO - NOVIEMBRE | | | \$ | 111,026.21 |
| PAGO DE COFFEBREAK ENCUENTRO ACADEMICO | | | \$ | 106,026.21 |
| SOLAGA | | | \$ | 201,026.21 |
| RENTA DE JULIO - NOVIEMBRE | | | \$ | 11,164.21 |
| PINTER | | | \$ | 22.08 |
| CAJA | | | \$ | 13,102.61 |
| SELLOS OFICIALES | | | \$ | 28,026.21 |
| MATERIAL DE LIMPIEZA | | | \$ | 26,026.21 |
| REFACCIONES | | | \$ | 13,136.96 |
| FOTOCOPIADO MES DE JULIO | | | \$ | 11,026.21 |
| REPARACION AVANZA | | | \$ | 23,526.21 |
| PAGO DE TENENCIA DE VEHICULO OFICIAL | | | \$ | 13,535.21 |
| SUMAS | \$ 5,069,839.30 | 0.00 | 0.00 | \$ 5,069,839.30 |
| SALDOS CONCILIADOS | | 5,069,839.30 | 5,069,839.30 | |
| SUMAS IGUALES | 5,069,839.30 | 5,069,839.30 | 5,069,839.30 | 5,069,839.30 |

ELABORÓ

MTRA. BEATRIZ GONZALEZ PEDRO
COORDINADORA ADMINISTRATIVA

UNIVERSIDAD AUTÓNOMA
COMUNAL DE OAXACA
DECRETO NÚM. 1802

AUTORIZÓ

MTRO. RIGOBERTO VÁSQUEZ GARCÍA
RECTOR

Suc. 549 C.F. ANTEQUERA, OAXAC
CALZADA PORFIRIO DIAZ 231
REFORMA M

0001659

UNIVERSIDAD AUTONOMA COMUNAL DE OAXACA
C SEGUNDA PRIV DE 5 DE FEB 73 INT SN
MODELO CHM
68100 OAXACA DE JUAREZ, OAXACA C.R.68005

| CUENTA PRODUCTIVA MONEDA NACIONAL | |
|--|------------|
| GAT Nominal antes de impuestos | No Aplica |
| GAT Real antes de impuestos | No Aplica |
| Interés Aplicable o Rendimientos | \$1,159.26 |
| Comisiones efectivamente cobradas | \$0.00 |
| La GAT real es el rendimiento que obtendría después de descontar la inflación estimada | |

La fecha de corte es la indicada después de la leyenda "ESTADO DE CUENTA AL".

Salvo que expresamente se determine otra moneda, todas las cifras contenidas en el estado de cuenta se encuentran denominadas en Pesos Moneda Nacional.

Su estado de cuenta contiene información de los siguientes productos y servicios:

RESUMEN GENERAL

| PRODUCTO/SERVICIO | CONTRATO | SALDO ANTERIOR | SALDO AL 30/NOV/2025 |
|-----------------------------------|--------------------|----------------|----------------------|
| Cuenta Productiva Moneda Nacional | 10114147718 | \$4,059,222.88 | \$3,712,497.21 |
| CLABE Interbancaria | 002610702076088726 | | |

CUENTA PRODUCTIVA MONEDA NACIONAL

RESUMEN DEL: 01/NOV/2025 AL 30/NOV/2025

CONTRATO 10114147718
Saldo Anterior \$4,059,222.88
(+) 2 Depósitos \$2,814.26
(-) 83 Retiros \$349,539.93
SALDO AL 30 DE NOVIEMBRE DE 2025 \$3,712,497.21

Saldo Promedio \$3,877,122.63
Días Transcurridos 30
Tasa Bruta 0.35%
(Expresada en términos anuales)
Tasa Neta 0.35%
(Expresada en términos anuales)
Impuesto Retenido \$0.00
Intereses Pagados \$1,159.26
Interes Bruto Pagado \$1,159.26
Cheques Girados 0
Cheques Exentos 0

RESUMEN POR MEDIOS DE ACCESO

Cheques 7020 7608872

RETIROS

\$349,539.93

DEPOSITOS

\$2,814.26

DETALLE DE OPERACIONES

| FECHA | CONCEPTO | RETIROS | DEPOSITOS | SALDO |
|--------|--|---------|-----------|--------------|
| | SALDO ANTERIOR | | | 4,059,222.88 |
| 03 NOV | PAGO INTERBANCARIO A AZTECA AL BENE. LLANTAS AVANTE DEL ESTE | | | |

DETALLE DE OPERACIONES

| FECHA | CONCEPTO | RETIROS | DEPOSITOS | SALDO |
|--------|--|----------|-----------|--------------|
| | (DATO NO VERIFICADO POR ESTA INSTITUCION) CTA.BENEFICIARIO | | | |
| | 127180001762753620 CLAVE | | | |
| | RASTREO 085906422790330750 | | | |
| | REF. 0031125 ADQUISICION | | | |
| | LLANTAS AVANZAS MISMO DIA | | | |
| | CAJA 0062 AUT 00000000 | | | |
| | HORA 14:31 SUC 0870 | 9,440.00 | | |
| 03 NOV | PAGO RECIBIDO DE AZTECA POR | | | |
| | ORDEN DE GONZALEZ PEDRO | | | |
| | BEATRIZ CTA.ORDENANTE | | | |
| | 127610013082149113 REF.6088726 | | | |
| | Reembolso Telcel Septiembre | | | |
| | 2025 RASTREO: | | | |
| | 251103014281505756I | | | |
| | CAJA 0078 AUT 00000000 | | | |
| | HORA 16:04 SUC 0859 | | 1,655.00 | 4,051,437.88 |
| 04 NOV | PAGO INTERBANCARIO A BBVA | | | |
| | MEXICO AL BENEF. TORRES BATIZ | | | |
| | PACIFICO SA DE CV (DATO NO | | | |
| | VERIFICADO POR ESTA | | | |
| | INSTITUCION) CTA.BENEFICIARIO | | | |
| | 012610001022540187 CLAVE | | | |
| | RASTREO 085907749300330856 | | | |
| | REF. 0041125 SERV | | | |
| | FOTOCOPIADO OCTUBRE 2025 MISMO | | | |
| | DIA | | | |
| | CAJA 0062 AUT 00000000 | | | |
| | HORA 14:22 SUC 0870 | 2,190.32 | | 4,049,247.56 |
| 05 NOV | PAGO INTERBANCARIO A BBVA | | | |
| | MEXICO AL BENEF. COMPUTACION | | | |
| | GRAFICA DE OAXACA SA DE CV | | | |
| | (DATO NO VERIFICADO POR ESTA | | | |
| | INSTITUCION) CTA.BENEFICIARIO | | | |
| | 012610004431029717 CLAVE | | | |
| | RASTREO 085904561750330951 | | | |
| | REF. 0051125 TONERS MISMO | | | |
| | DIA | | | |
| | CAJA 0062 AUT 00000000 | | | |
| | HORA 11:36 SUC 0870 | 2,093.15 | | |
| 05 NOV | PAGO INTERBANCARIO A BBVA | | | |
| | MEXICO AL BENEF. | | | |
| | ANA,CAMACHO/BENITEZ (DATO NO | | | |
| | VERIFICADO POR ESTA | | | |
| | INSTITUCION) CTA.BENEFICIARIO | | | |
| | 012180029643468587 CLAVE | | | |
| | RASTREO 085904778880330953 | | | |
| | REF. 0051125 TRANSPORTE SAN | | | |
| | FRANCISCO IXHUATAN 0163 MISMO | | | |
| | DIA | | | |
| | CAJA 0062 AUT 00000000 | | | |
| | HORA 11:47 SUC 0870 | 100.00 | | |
| 05 NOV | PAGO INTERBANCARIO A BBVA | | | |
| | MEXICO AL BENEF. | | | |
| | ANA,CAMACHO/BENITEZ (DATO NO | | | |
| | VERIFICADO POR ESTA | | | |
| | INSTITUCION) CTA.BENEFICIARIO | | | |
| | 012180029643468587 CLAVE | | | |
| | RASTREO 085904908690330954 | | | |
| | REF. 0051125 TRANSPORTE | | | |

DETALLE DE OPERACIONES

| FECHA | CONCEPTO | RETIROS | DEPOSITOS | SALDO |
|--------|--------------------------------|---------|-----------|-------|
| 05 NOV | JUCHITAN 0164 MISMO DIA | | | |
| | CAJA 0062 AUT 00000000 | | | |
| | HORA 11:54 SUC 0870 | 100.00 | | |
| | PAGO INTERBANCARIO A BBVA | | | |
| | MEXICO AL BENEF. | | | |
| | ANA,CAMACHO/BENITEZ (DATO NO | | | |
| | VERIFICADO POR ESTA | | | |
| | INSTITUCION) CTA.BENEFICIARIO | | | |
| | 012180029643468587 CLAVE | | | |
| | RASTREO 085904976890330951 | | | |
| 05 NOV | REF. 0051125 TRANSPORTE | | | |
| | OAXACA DE JUAREZ 0165 MISMO | | | |
| | DIA | | | |
| | CAJA 0062 AUT 00000000 | | | |
| | HORA 11:58 SUC 0870 | 480.00 | | |
| | PAGO INTERBANCARIO A BBVA | | | |
| | MEXICO AL BENEF. | | | |
| | ANA,CAMACHO/BENITEZ (DATO NO | | | |
| | VERIFICADO POR ESTA | | | |
| | INSTITUCION) CTA.BENEFICIARIO | | | |
| 05 NOV | 012180029643468587 CLAVE | | | |
| | RASTREO 085905028600330954 | | | |
| | REF. 0051125 TRANSPORTE | | | |
| | CIUDAD DE TLAXIACO 0166 MISMO | | | |
| | DIA | | | |
| | CAJA 0062 AUT 00000000 | | | |
| | HORA 12:01 SUC 0870 | 140.00 | | |
| | PAGO INTERBANCARIO A BBVA | | | |
| | MEXICO AL BENEF. | | | |
| | ANA,CAMACHO/BENITEZ (DATO NO | | | |
| 05 NOV | VERIFICADO POR ESTA | | | |
| | INSTITUCION) CTA.BENEFICIARIO | | | |
| | 012180029643468587 CLAVE | | | |
| | RASTREO 085905168010330954 | | | |
| | REF. 0051125 TRANSPORTE | | | |
| | OAXACA DE JUAREZ 0167 MISMO | | | |
| | DIA | | | |
| | CAJA 0062 AUT 00000000 | | | |
| | HORA 12:08 SUC 0870 | 140.00 | | |
| | PAGO A TERCEROS REF. | | | |
| 05 NOV | 0225110500526759 UNIVERSIDAD | | | |
| | AUTONOMA COMUNAL D AL BENEF | | | |
| | CESAR ANDRES,TRUJILLO/LEYVA SU | | | |
| | REF.0000526759 UNIVERSIDAD | | | |
| | AUTONOMA COMUNAL DE OAX | | | |
| | 00000000000002659957 | | | |
| | CAJA 0062 AUT 00000000 | | | |
| | HORA 12:14 SUC 0870 | 832.89 | | |
| | PAGO A TERCEROS REF. | | | |
| | 0225110500538529 UNIVERSIDAD | | | |
| 05 NOV | AUTONOMA COMUNAL D AL BENEF | | | |
| | CESAR ANDRES,TRUJILLO/LEYVA SU | | | |
| | REF.0000538529 UNIVERSIDAD | | | |
| | AUTONOMA COMUNAL DE OAX | | | |
| | 00000000000002659957 | | | |
| | CAJA 0062 AUT 00000000 | | | |
| | HORA 12:20 SUC 0870 | 832.89 | | |
| | PAGO INTERBANCARIO A BBVA | | | |
| | MEXICO AL BENEF. | | | |
| | ANA,CAMACHO/BENITEZ (DATO NO | | | |
| | VERIFICADO POR ESTA | | | |

DETALLE DE OPERACIONES

| FECHA | CONCEPTO | RETIROS | DEPOSITOS | SALDO |
|--------|--------------------------------|----------|-----------|-------|
| | INSTITUCION) CTA.BENEFICIARIO | | | |
| | 012180029643468587 CLAVE | | | |
| | RASTREO 085905453520330950 | | | |
| | REF. 0051125 COMBUSTIBLE | | | |
| | UNION HIDALGO 0171 MISMO DIA | | | |
| | CAJA 0062 AUT 00000000 | | | |
| | HORA 12:24 SUC 0870 | 864.21 | | |
| 05 NOV | PAGO INTERBANCARIO A AZTECA AL | | | |
| | BENEF. MARIANA,AGUILAR | | | |
| | /GUERRERO (DATO NO VERIFICADO | | | |
| | POR ESTA INSTITUCION) | | | |
| | CTA.BENEFICIARIO | | | |
| | 127180013523775835 CLAVE | | | |
| | RASTREO 085905508090330956 | | | |
| | REF. 0051125 SERVIDOR | | | |
| | PRIVADO VPS HOSTINGUER 0173 | | | |
| | MISMO DIA | | | |
| | CAJA 0062 AUT 00000000 | | | |
| | HORA 12:27 SUC 0870 | 2,837.53 | | |
| 05 NOV | PAGO A TERCEROS REF. | | | |
| | 0225110500556634 UNIVERSIDAD | | | |
| | AUTONOMA COMUNAL D AL BENEF | | | |
| | CESAR ANDRES,TRUJILLO/LEYVA SU | | | |
| | REF.0000556634 UNIVERSIDAD | | | |
| | AUTONOMA COMUNAL DE OAX | | | |
| | 00000000000002659957 | | | |
| | CAJA 0062 AUT 00000000 | | | |
| | HORA 12:30 SUC 0870 | 347.43 | | |
| 05 NOV | PAGO INTERBANCARIO A AZTECA AL | | | |
| | BENEF. MARISOL,GARCIA/ACEVEDO | | | |
| | (DATO NO VERIFICADO POR ESTA | | | |
| | INSTITUCION) CTA.BENEFICIARIO | | | |
| | 127610013357895846 CLAVE | | | |
| | RASTREO 085905654880330951 | | | |
| | REF. 0051125 COMBUSTIBLE SAN | | | |
| | ANTONIO HUITEPEC 0177 MISMO | | | |
| | DIA | | | |
| | CAJA 0062 AUT 00000000 | | | |
| | HORA 12:35 SUC 0870 | 500.00 | | |
| 05 NOV | PAGO INTERBANCARIO A SANTANDER | | | |
| | AL BENEF. | | | |
| | NICOLAS,RUIZ/RODRIGUEZ (DATO | | | |
| | NO VERIFICADO POR ESTA | | | |
| | INSTITUCION) CTA.BENEFICIARIO | | | |
| | 014610565929708553 CLAVE | | | |
| | RASTREO 085905723920330953 | | | |
| | REF. 0051125 TRANSPORTE | | | |
| | OAXACA DE JUAREZ 0185 MISMO | | | |
| | DIA | | | |
| | CAJA 0062 AUT 00000000 | | | |
| | HORA 12:39 SUC 0870 | 300.00 | | |
| 05 NOV | PAGO INTERBANCARIO A SANTANDER | | | |
| | AL BENEF. | | | |
| | NICOLAS,RUIZ/RODRIGUEZ (DATO | | | |
| | NO VERIFICADO POR ESTA | | | |
| | INSTITUCION) CTA.BENEFICIARIO | | | |
| | 014610565929708553 CLAVE | | | |
| | RASTREO 085905785690330950 | | | |
| | REF. 0051125 TRANSPORTA | | | |
| | SANTA MARIA COLOTEPEC 0186 | | | |
| | MISMO DIA | | | |

DETALLE DE OPERACIONES

| FECHA | CONCEPTO | RETIROS | DEPOSITOS | SALDO |
|--------|---------------------------------|-----------|-----------|-------|
| | CAJA 0062 AUT 00000000 | | | |
| | HORA 12:42 SUC 0870 | 300.00 | | |
| 05 NOV | PAGO INTERBANCARIO A AZTECA AL | | | |
| | BENEF. MARISOL, GARCIA/ACEVEDO | | | |
| | (DATO NO VERIFICADO POR ESTA | | | |
| | INSTITUCION) CTA.BENEFICIARIO | | | |
| | 127610013357895846 CLAVE | | | |
| | RASTREO 085905845480330956 | | | |
| | REF. 0051125 ADQUISICION DE | | | |
| | MATERIAL PAPELERIA 0190 MISMO | | | |
| | DIA | | | |
| | CAJA 0062 AUT 00000000 | | | |
| | HORA 12:45 SUC 0870 | 568.69 | | |
| 05 NOV | PAGO INTERBANCARIO A BBVA | | | |
| | MEXICO AL BENEF. | | | |
| | ERIKA, SUAREZ/CHAGOYA (DATO NO | | | |
| | VERIFICADO POR ESTA | | | |
| | INSTITUCION) CTA.BENEFICIARIO | | | |
| | 012610014635986837 CLAVE | | | |
| | RASTREO 085906343270330954 | | | |
| | REF. 0051125 RENTA DE | | | |
| | OFICINAS NOVIEMBRE MISMO DIA | | | |
| | CAJA 0062 AUT 00000000 | | | |
| | HORA 13:12 SUC 0870 | 26,020.82 | | |
| 05 NOV | PAGO INTERBANCARIO A INBURSA | | | |
| | AL BENEF. DATRISA | | | |
| | DISTRIBUIDORA DE EQUIPOS Y | | | |
| | SERV (DATO NO VERIFICADO POR | | | |
| | ESTA INSTITUCION) | | | |
| | CTA.BENEFICIARIO | | | |
| | 036610500572710436 CLAVE | | | |
| | RASTREO 085907389950330959 | | | |
| | REF. 0051125 MATERIAL DE | | | |
| | LIMPIEZA MISMO DIA | | | |
| | CAJA 0062 AUT 00000000 | | | |
| | HORA 14:08 SUC 0870 | 465.00 | | |
| 05 NOV | PAGO INTERBANCARIO A | | | |
| | SCOTIABANK AL BENEF. | | | |
| | ESTELA, ROBLES/YTURBE (DATO NO | | | |
| | VERIFICADO POR ESTA | | | |
| | INSTITUCION) CTA.BENEFICIARIO | | | |
| | 044620256002845848 CLAVE | | | |
| | RASTREO 085907583410330958 | | | |
| | REF. 0051125 VIATICO 0146 | | | |
| | OAXACA DE JUAREZ MISMO DIA | | | |
| | CAJA 0062 AUT 00000000 | | | |
| | HORA 14:19 SUC 0870 | 800.00 | | |
| 05 NOV | PAGO A TERCEROS REF. | | | |
| | 0225110500764430 UNIVERSIDAD | | | |
| | AUTONOMA COMUNAL D AL BENEF | | | |
| | CESAR ANDRES, TRUJILLO/LEYVA SU | | | |
| | REF. 0000764430 UNIVERSIDAD | | | |
| | AUTONOMA COMUNAL DE OAX | | | |
| | 00000000000002659957 | | | |
| | CAJA 0062 AUT 00000000 | | | |
| | HORA 14:23 SUC 0870 | 500.00 | | |
| 05 NOV | PAGO A TERCEROS REF. | | | |
| | 0225110500768466 UNIVERSIDAD | | | |
| | AUTONOMA COMUNAL D AL BENEF | | | |
| | CESAR ANDRES, TRUJILLO/LEYVA SU | | | |
| | REF. 0000768466 UNIVERSIDAD | | | |

DETALLE DE OPERACIONES

| FECHA | CONCEPTO | RETIROS | DEPOSITOS | SALDO |
|--------|---|---------|-----------|-------|
| | AUTONOMA COMUNAL DE OAX 00000000000002659957 | | | |
| | CAJA 0062 AUT 00000000 | | | |
| | HORA 14:25 SUC 0870 | 800.00 | | |
| 05 NOV | PAGO INTERBANCARIO A SCOTIABANK AL BENEF. ESTELA,ROBLES/YTURBE (DATO NO VERIFICADO POR ESTA INSTITUCION) CTA.BENEFICIARIO 044620256002845848 CLAVE RASTREO 085907756030330959 REF. 0051125 VIATICO 0209 OAXACA DE JUAREZ MISMO DIA CAJA 0062 AUT 00000000 | | | |
| | HORA 14:29 SUC 0870 | 800.00 | | |
| 05 NOV | PAGO A TERCEROS REF. 0225110500784397 UNIVERSIDAD AUTONOMA COMUNAL D AL BENEF ALBERTO MARTIN,VARGAS/AGUILAR SU REF.0000784397 UNIVERSIDAD AUTONOMA COMUNAL DE OAX 00000000000007334103 CAJA 0062 AUT 00000000 | | | |
| | HORA 14:34 SUC 0870 | 800.00 | | |
| 05 NOV | PAGO INTERBANCARIO A BBVA MEXICO AL BENEF. DAMIAN,GALLARDO/MARTINEZ (DATO NO VERIFICADO POR ESTA INSTITUCION) CTA.BENEFICIARIO 012610015317836301 CLAVE RASTREO 085907914300330958 REF. 0051125 VIATICO 0247 OAXACA DE JUAREZ MISMO DIA CAJA 0062 AUT 00000000 | | | |
| | HORA 14:38 SUC 0870 | 800.00 | | |
| 05 NOV | PAGO A TERCEROS REF. 0225110500798805 UNIVERSIDAD AUTONOMA COMUNAL D AL BENEF GUILLERMO,HERNANDEZ/ANTONIO SU REF.0000798805 UNIVERSIDAD AUTONOMA COMUNAL DE OAX 00000000000001032505 CAJA 0062 AUT 00000000 | | | |
| | HORA 14:42 SUC 0870 | 800.00 | | |
| 05 NOV | PAGO INTERBANCARIO A BBVA MEXICO AL BENEF. JENNY,PACHECO/GARCIA (DATO NO VERIFICADO POR ESTA INSTITUCION) CTA.BENEFICIARIO 012610014524527239 CLAVE RASTREO 085908079220330955 REF. 0051125 VIATICO 0257 OAXACA DE JUAREZ MISMO DIA CAJA 0062 AUT 00000000 | | | |
| | HORA 14:48 SUC 0870 | 800.00 | | |
| 05 NOV | PAGO INTERBANCARIO A SANTANDER AL BENEF. MELQUIADES,CORTEZ /PEREZ (DATO NO VERIFICADO POR ESTA INSTITUCION) CTA.BENEFICIARIO 014610568359416289 CLAVE | | | |

DETALLE DE OPERACIONES

| FECHA | CONCEPTO | RETIROS | DEPOSITOS | SALDO |
|--------|--------------------------------|-----------|-----------|--------------|
| | RASTREO 085908137120330958 | | | |
| | REF. 0051125 VIATICO 0258 | | | |
| | OAXACA DE JUAREZ MISMO DIA | | | |
| | CAJA 0062 AUT 00000000 | | | |
| | HORA 14:51 SUC 0870 | 800.00 | | |
| 05 NOV | PAGO INTERBANCARIO A BBVA | | | |
| | MEXICO AL BENEF. ELIA | | | |
| | MARLENE,PEREZ/GARCIA (DATO NO | | | |
| | VERIFICADO POR ESTA | | | |
| | INSTITUCION) CTA.BENEFICIARIO | | | |
| | 012610015357386989 CLAVE | | | |
| | RASTREO 085908190200330955 | | | |
| | REF. 0051125 VIATICO 0277 | | | |
| | OAXACA DE JUAREZ MISMO DIA | | | |
| | CAJA 0062 AUT 00000000 | | | |
| | HORA 14:54 SUC 0870 | 150.00 | | |
| 05 NOV | PAGO INTERBANCARIO A BBVA | | | |
| | MEXICO AL BENEF. ELIA | | | |
| | MARLENE,PEREZ/GARCIA (DATO NO | | | |
| | VERIFICADO POR ESTA | | | |
| | INSTITUCION) CTA.BENEFICIARIO | | | |
| | 012610015357386989 CLAVE | | | |
| | RASTREO 085908238710330958 | | | |
| | REF. 0051125 VIATICO 0282 | | | |
| | OAXACA DE JUAREZ MISMO DIA | | | |
| | CAJA 0062 AUT 00000000 | | | |
| | HORA 14:57 SUC 0870 | 150.00 | | |
| 05 NOV | PAGO INTERBANCARIO A AZTECA AL | | | |
| | BENEF. GUSTAVO,LOPEZ/MENDOZA | | | |
| | (DATO NO VERIFICADO POR ESTA | | | |
| | INSTITUCION) CTA.BENEFICIARIO | | | |
| | 127614001208929785 CLAVE | | | |
| | RASTREO 085908313940330954 | | | |
| | REF. 0051125 VIATICO 0323 | | | |
| | OAXACA DE JUAREZ MISMO DIA | | | |
| | CAJA 0062 AUT 00000000 | | | |
| | HORA 15:02 SUC 0870 | 1,600.00 | | |
| 05 NOV | PAGO INTERBANCARIO A AZTECA AL | | | |
| | BENEF. | | | |
| | GILBERTO,CORTES/HERNANDEZ | | | |
| | (DATO NO VERIFICADO POR ESTA | | | |
| | INSTITUCION) CTA.BENEFICIARIO | | | |
| | 127614013980302113 CLAVE | | | |
| | RASTREO 085908378010330959 | | | |
| | REF. 0051125 VIATICO 0324 | | | |
| | OAXACA DE JUAREZ MISMO DIA | | | |
| | CAJA 0062 AUT 00000000 | | | |
| | HORA 15:05 SUC 0870 | 1,600.00 | | 4,001,924.95 |
| 06 NOV | PAGO INTERBANCARIO A BBVA | | | |
| | MEXICO AL BENEF. SERVICIO Y | | | |
| | EVENTOS ECLIPSEE SA DE CV | | | |
| | (DATO NO VERIFICADO POR ESTA | | | |
| | INSTITUCION) CTA.BENEFICIARIO | | | |
| | 012610001248623684 CLAVE | | | |
| | RASTREO 085901876590331051 | | | |
| | REF. 0061125 COFFE BREAK 3ER | | | |
| | SESION DIPLOMADO PAZ MISMO DIA | | | |
| | CAJA 0062 AUT 00000000 | | | |
| | HORA 08:51 SUC 0870 | 12,600.00 | | |
| 06 NOV | PAGO INTERBANCARIO A BANORTE | | | |
| | AL BENEF. | | | |

DETALLE DE OPERACIONES

| FECHA | CONCEPTO | RETIROS | DEPOSITOS | SALDO |
|--------|---|----------|-----------|-------|
| | OSWALDO,MARTINEZ/FLORES (DATO NO VERIFICADO POR ESTA INSTITUCION) CTA.BENEFICIARIO 072612011772358084 CLAVE RASTREO 085904131780331055 REF. 0061125 VIATICO 0329 OAXACA DE JUAREZ MISMO DIA CAJA 0062 AUT 00000000 HORA 11:18 SUC 0870 | 800.00 | | |
| 06 NOV | PAGO INTERBANCARIO A SANTANDER AL BENEF. NILKA NEREIDA,SOLORZANO/GOMEZ (DATO NO VERIFICADO POR ESTA INSTITUCION) CTA.BENEFICIARIO 014617566868436771 CLAVE RASTREO 085904254370331051 REF. 0061125 VIATICO 0331 OAXACA DE JUAREZ MISMO DIA CAJA 0062 AUT 00000000 HORA 11:25 SUC 0870 | 1,600.00 | | |
| 06 NOV | PAGO INTERBANCARIO A BBVA MEXICO AL BENEF. RUBEN,VALENCIA/NUÑEZ (DATO NO VERIFICADO POR ESTA INSTITUCION) CTA.BENEFICIARIO 012616004666451510 CLAVE RASTREO 085904507910331054 REF. 0061125 VIATICO 0333 OAXACA DE JUAREZ MISMO DIA CAJA 0062 AUT 00000000 HORA 11:40 SUC 0870 | 1,600.00 | | |
| 06 NOV | PAGO INTERBANCARIO A BBVA MEXICO AL BENEF. MARIA,NUNEZ/PALACIOS (DATO NO VERIFICADO POR ESTA INSTITUCION) CTA.BENEFICIARIO 012616004590401377 CLAVE RASTREO 085904576540331059 REF. 0061125 VIATICO 0334 OAXACA DE JUAREZ MISMO DIA CAJA 0062 AUT 00000000 HORA 11:44 SUC 0870 | 1,600.00 | | |
| 06 NOV | PAGO A TERCEROS REF. 0225110600461187 UNIVERSIDAD AUTONOMA COMUNAL D AL BENEF CESAR ANDRES,TRUJILLO/LEYVA SU REF.0000461187 UNIVERSIDAD AUTONOMA COMUNAL DE OAX 00000000000002659957 CAJA 0062 AUT 00000000 HORA 11:46 SUC 0870 | 1,000.00 | | |
| 06 NOV | PAGO INTERBANCARIO A SANTANDER AL BENEF. RIGOBERTO,VASQUEZ/GARCIA (DATO NO VERIFICADO POR ESTA INSTITUCION) CTA.BENEFICIARIO 014610250078139964 CLAVE RASTREO 085904702970331054 REF. 0061125 VIATICO 0356 SAN ANDRES SOLAGA MISMO DIA CAJA 0062 AUT 00000000 | | | |

DETALLE DE OPERACIONES

| FECHA | CONCEPTO | RETIROS | DEPOSITOS | SALDO |
|--------|--------------------------------|---------|-----------|-------|
| | HORA 11:51 SUC 0870 | 200.00 | | |
| 06 NOV | PAGO INTERBANCARIO A BBVA | | | |
| | MEXICO AL BENEF. ELIA | | | |
| | MARLENE,PEREZ/GARCIA (DATO NO | | | |
| | VERIFICADO POR ESTA | | | |
| | INSTITUCION) CTA.BENEFICIARIO | | | |
| | 012610015357386989 CLAVE | | | |
| | RASTREO 085904745880331059 | | | |
| | REF. 0061125 VIATICO 0368 | | | |
| | OAXACA DE JUAREZ MISMO DIA | | | |
| | CAJA 0062 AUT 00000000 | | | |
| | HORA 11:53 SUC 0870 | 150.00 | | |
| 06 NOV | PAGO INTERBANCARIO A BBVA | | | |
| | MEXICO AL BENEF. | | | |
| | RUBEN,VALENCIA/NUÑEZ (DATO NO | | | |
| | VERIFICADO POR ESTA | | | |
| | INSTITUCION) CTA.BENEFICIARIO | | | |
| | 012616004666451510 CLAVE | | | |
| | RASTREO 085904961380331050 | | | |
| | REF. 0061125 VIATICO 0375 | | | |
| | OAXACA DE JUAREZ MISMO DIA | | | |
| | CAJA 0062 AUT 00000000 | | | |
| | HORA 12:05 SUC 0870 | 800.00 | | |
| 06 NOV | PAGO INTERBANCARIO A BANCOPPEL | | | |
| | AL BENEF. JOSE,ARENAS/LOPEZ | | | |
| | (DATO NO VERIFICADO POR ESTA | | | |
| | INSTITUCION) CTA.BENEFICIARIO | | | |
| | 137617103862016550 CLAVE | | | |
| | RASTREO 085905153280331050 | | | |
| | REF. 0061125 VIATICO 0382 | | | |
| | OAXACA DE JUAREZ MISMO DIA | | | |
| | CAJA 0062 AUT 00000000 | | | |
| | HORA 12:16 SUC 0870 | 800.00 | | |
| 06 NOV | PAGO INTERBANCARIO A AZTECA AL | | | |
| | BENEF. GUSTAVO,LOPEZ/MENDOZA | | | |
| | (DATO NO VERIFICADO POR ESTA | | | |
| | INSTITUCION) CTA.BENEFICIARIO | | | |
| | 127614001208929785 CLAVE | | | |
| | RASTREO 085905305490331057 | | | |
| | REF. 0061125 VIATICO 0383 | | | |
| | OAXACA DE JUAREZ MISMO DIA | | | |
| | CAJA 0062 AUT 00000000 | | | |
| | HORA 12:24 SUC 0870 | 800.00 | | |
| 06 NOV | PAGO INTERBANCARIO A BBVA | | | |
| | MEXICO AL BENEF. | | | |
| | JENNY,PACHECO/GARCIA (DATO NO | | | |
| | VERIFICADO POR ESTA | | | |
| | INSTITUCION) CTA.BENEFICIARIO | | | |
| | 012610014524527239 CLAVE | | | |
| | RASTREO 085906503620331057 | | | |
| | REF. 0061125 VIATICO 0384 | | | |
| | OAXACA DE JUAREZ MISMO DIA | | | |
| | CAJA 0062 AUT 00000000 | | | |
| | HORA 13:28 SUC 0870 | 800.00 | | |
| 06 NOV | PAGO INTERBANCARIO A BBVA | | | |
| | MEXICO AL BENEF. | | | |
| | DAMIAN,GALLARDO/MARTINEZ (DATO | | | |
| | NO VERIFICADO POR ESTA | | | |
| | INSTITUCION) CTA.BENEFICIARIO | | | |
| | 012610015317836301 CLAVE | | | |
| | RASTREO 085906596440331056 | | | |

DETALLE DE OPERACIONES

| FECHA | CONCEPTO | RETIROS | DEPOSITOS | SALDO |
|--------|---------------------------------|----------|-----------|--------------|
| | REF. 0061125 VIATICO 0387 | | | |
| | OAXACA DE JUAREZ MISMO DIA | | | |
| | CAJA 0062 AUT 00000000 | | | |
| | HORA 13:33 SUC 0870 | 800.00 | | |
| 06 NOV | PAGO INTERBANCARIO A SANTANDER | | | |
| | AL BENEF. BERENICE | | | |
| | IRACEMA,VASQUEZ/CORNELIO (DATO | | | |
| | NO VERIFICADO POR ESTA | | | |
| | INSTITUCION) CTA.BENEFICIARIO | | | |
| | 014610566441313603 CLAVE | | | |
| | RASTREO 085906765740331050 | | | |
| | REF. 0061125 VIATICO 0388 | | | |
| | OAXACA DE JUAREZ MISMO DIA | | | |
| | CAJA 0062 AUT 00000000 | | | |
| | HORA 13:41 SUC 0870 | 800.00 | | |
| 06 NOV | PAGO INTERBANCARIO A AZTECA AL | | | |
| | BENEF. ARTURO, GUERRERO/OSORIO | | | |
| | (DATO NO VERIFICADO POR ESTA | | | |
| | INSTITUCION) CTA.BENEFICIARIO | | | |
| | 127180016986903348 CLAVE | | | |
| | RASTREO 085906920530331054 | | | |
| | REF. 0061125 VIATICO 0453 | | | |
| | GUELATAO DE JUAREZ MISMO DIA | | | |
| | CAJA 0062 AUT 00000000 | | | |
| | HORA 13:49 SUC 0870 | 400.00 | | |
| 06 NOV | PAGO INTERBANCARIO A AZTECA AL | | | |
| | BENEF. | | | |
| | MARIANA, AGUILAR/GUERRERO (DATO | | | |
| | NO VERIFICADO POR ESTA | | | |
| | INSTITUCION) CTA.BENEFICIARIO | | | |
| | 127180013521995248 CLAVE | | | |
| | RASTREO 085907015650331052 | | | |
| | REF. 0061125 VIATICO 0464 | | | |
| | SANTA MARIA COLOTEPEC MISMO | | | |
| | DIA | | | |
| | CAJA 0062 AUT 00000000 | | | |
| | HORA 13:54 SUC 0870 | 2,400.00 | | |
| 06 NOV | PAGO INTERBANCARIO A BBVA | | | |
| | MEXICO AL BENEF. | | | |
| | ONESIMO, RODRIGUEZ/BAUTISTA | | | |
| | (DATO NO VERIFICADO POR ESTA | | | |
| | INSTITUCION) CTA.BENEFICIARIO | | | |
| | 012610015463067778 CLAVE | | | |
| | RASTREO 085907085670331059 | | | |
| | REF. 0061125 VIATICO 0507 CD | | | |
| | MEXICO MISMO DIA | | | |
| | CAJA 0062 AUT 00000000 | | | |
| | HORA 13:58 SUC 0870 | 4,500.00 | | |
| 06 NOV | PAGO INTERBANCARIO A BBVA | | | |
| | MEXICO AL BENEF. ELIA | | | |
| | MARLENE, PEREZ/GARCIA (DATO NO | | | |
| | VERIFICADO POR ESTA | | | |
| | INSTITUCION) CTA.BENEFICIARIO | | | |
| | 012610015357386989 CLAVE | | | |
| | RASTREO 085907195090331052 | | | |
| | REF. 0061125 VIATICO 0509 CD | | | |
| | DE MEXICO MISMO DIA | | | |
| | CAJA 0062 AUT 00000000 | | | |
| | HORA 14:03 SUC 0870 | 4,500.00 | | |
| 07 NOV | PAGO INTERBANCARIO A BBVA | | | |
| | MEXICO AL BENEF. | | | 3,965,774.95 |

DETALLE DE OPERACIONES

| FECHA | CONCEPTO | RETIROS | DEPOSITOS | SALDO |
|--------|--|----------|-----------|-------|
| | ANA,CAMACHO/BENITEZ (DATO NO VERIFICADO POR ESTA INSTITUCION) CTA.BENEFICIARIO 012180029643468587 CLAVE RASTREO 085905663390331153 REF. 0071125 VIATICO 0511 CD MEXICO MISMO DIA CAJA 0062 AUT 00000000 HORA 12:01 SUC 0870 | 4,500.00 | | |
| 07 NOV | PAGO A TERCEROS REF. 0225110700576672 UNIVERSIDAD AUTONOMA COMUNAL D AL BENEF ELVIA JANNET,BERNAL/BAUTISTA SU REF.0000576672 UNIVERSIDAD AUTONOMA COMUNAL DE OAX 00000000000006113276 CAJA 0062 AUT 00000000 HORA 12:06 SUC 0870 | 4,500.00 | | |
| 07 NOV | PAGO INTERBANCARIO A BBVA MEXICO AL BENEF. ELIA MARLENE,PEREZ/GARCIA (DATO NO VERIFICADO POR ESTA INSTITUCION) CTA.BENEFICIARIO 012610015357386989 CLAVE RASTREO 085905875330331154 REF. 0071125 VIATICO 0519 CINCO SE ORES MISMO DIA CAJA 0062 AUT 00000000 HORA 12:11 SUC 0870 | 150.00 | | |
| 07 NOV | PAGO A TERCEROS REF. 0225110700596475 UNIVERSIDAD AUTONOMA COMUNAL D AL BENEF CESAR ANDRES,TRUJILLO/LEYVA SU REF.0000596475 UNIVERSIDAD AUTONOMA COMUNAL DE OAX 00000000000002659957 CAJA 0062 AUT 00000000 HORA 12:15 SUC 0870 | 150.00 | | |
| 07 NOV | PAGO A TERCEROS REF. 0225110700603848 UNIVERSIDAD AUTONOMA COMUNAL D AL BENEF CESAR ANDRES,TRUJILLO/LEYVA SU REF.0000603848 UNIVERSIDAD AUTONOMA COMUNAL DE OAX 00000000000002659957 CAJA 0062 AUT 00000000 HORA 12:19 SUC 0870 | 650.00 | | |
| 07 NOV | PAGO A TERCEROS REF. 0225110700651774 UNIVERSIDAD AUTONOMA COMUNAL D AL BENEF ELVIA JANNET,BERNAL/BAUTISTA SU REF.0000651774 UNIVERSIDAD AUTONOMA COMUNAL DE OAX 00000000000006113276 CAJA 0062 AUT 00000000 HORA 12:41 SUC 0870 | 150.00 | | |
| 07 NOV | PAGO INTERBANCARIO A BBVA MEXICO AL BENEF. SEBASTIAN,ESPINA/MARTINEZ (DATO NO VERIFICADO POR ESTA INSTITUCION) CTA.BENEFICIARIO | | | |

DETALLE DE OPERACIONES

| FECHA | CONCEPTO | RETIROS | DEPOSITOS | SALDO |
|--------|--------------------------------|---------|-----------|-------|
| | 012610015731092394 CLAVE | | | |
| | RASTREO 085906727160331159 | | | |
| | REF. 0071125 VIATICO 0537 | | | |
| | MISMO DIA | | | |
| | CAJA 0062 AUT 00000000 | | | |
| | HORA 12:51 SUC 0870 | 150.00 | | |
| 07 NOV | PAGO INTERBANCARIO A AZTECA AL | | | |
| | BENEF. ARTURO, GUERRERO/OSORIO | | | |
| | (DATO NO VERIFICADO POR ESTA | | | |
| | INSTITUCION) CTA.BENEFICIARIO | | | |
| | 127180016986903348 CLAVE | | | |
| | RASTREO 085906870850331151 | | | |
| | REF. 0071125 VIATICO 0538 | | | |
| | OAXACA DE JUAREZ MISMO DIA | | | |
| | CAJA 0062 AUT 00000000 | | | |
| | HORA 12:58 SUC 0870 | 800.00 | | |
| 07 NOV | PAGO A TERCEROS REF. | | | |
| | 0225110700696272 UNIVERSIDAD | | | |
| | AUTONOMA COMUNAL D AL BENEF | | | |
| | KENIA, LARA/FRANCO SU | | | |
| | REF.0000696272 UNIVERSIDAD | | | |
| | AUTONOMA COMUNAL DE OAX | | | |
| | 000000000000001502580 | | | |
| | CAJA 0062 AUT 00000000 | | | |
| | HORA 13:02 SUC 0870 | 800.00 | | |
| 07 NOV | PAGO INTERBANCARIO A AZTECA AL | | | |
| | BENEF. GUSTAVO, LOPEZ/MENDOZA | | | |
| | (DATO NO VERIFICADO POR ESTA | | | |
| | INSTITUCION) CTA.BENEFICIARIO | | | |
| | 127614001208929785 CLAVE | | | |
| | RASTREO 085907040860331154 | | | |
| | REF. 0071125 VIATICO 0545 | | | |
| | OAXACA DE JUAREZ MISMO DIA | | | |
| | CAJA 0062 AUT 00000000 | | | |
| | HORA 13:05 SUC 0870 | 800.00 | | |
| 07 NOV | PAGO INTERBANCARIO A BBVA | | | |
| | MEXICO AL BENEF. | | | |
| | JENNY, PACHECO/GARCIA (DATO NO | | | |
| | VERIFICADO POR ESTA | | | |
| | INSTITUCION) CTA.BENEFICIARIO | | | |
| | 012610014524527239 CLAVE | | | |
| | RASTREO 085907161400331158 | | | |
| | REF. 0071125 VIATICO 0546 | | | |
| | OAXACA DE JUAREZ MISMO DIA | | | |
| | CAJA 0062 AUT 00000000 | | | |
| | HORA 13:11 SUC 0870 | 800.00 | | |
| 07 NOV | PAGO INTERBANCARIO A BBVA | | | |
| | MEXICO AL BENEF. ELIA | | | |
| | MARLENE, PEREZ/GARCIA (DATO NO | | | |
| | VERIFICADO POR ESTA | | | |
| | INSTITUCION) CTA.BENEFICIARIO | | | |
| | 012610015357386989 CLAVE | | | |
| | RASTREO 085907377290331153 | | | |
| | REF. 0071125 VIATICO 0568 | | | |
| | TLALIXTAC DE CABRERA MISMO DIA | | | |
| | CAJA 0062 AUT 00000000 | | | |
| | HORA 13:20 SUC 0870 | 150.00 | | |
| 07 NOV | PAGO INTERBANCARIO A BBVA | | | |
| | MEXICO AL BENEF. ELIA | | | |
| | MARLENE, PEREZ/GARCIA (DATO NO | | | |
| | VERIFICADO POR ESTA | | | |

DETALLE DE OPERACIONES

| FECHA | CONCEPTO | RETIROS | DEPOSITOS | SALDO |
|--------|---------------------------------|---------|-----------|--------------|
| | INSTITUCION) CTA.BENEFICIARIO | | | |
| | 012610015357386989 CLAVE | | | |
| | RASTREO 085907471060331153 | | | |
| | REF. 0071125 VIATICO 0591 | | | |
| | OAXACA DE JUAREZ MISMO DIA | | | |
| | CAJA 0062 AUT 00000000 | | | |
| | HORA 13:24 SUC 0870 | 150.00 | | |
| 07 NOV | PAGO A TERCEROS REF. | | | |
| | 0225110700754066 UNIVERSIDAD | | | |
| | AUTONOMA COMUNAL D AL BENEF | | | |
| | CESAR ANDRES, TRUJILLO/LEYVA SU | | | |
| | REF.0000754066 UNIVERSIDAD | | | |
| | AUTONOMA COMUNAL DE OAX | | | |
| | 00000000000002659957 | | | |
| | CAJA 0062 AUT 00000000 | | | |
| | HORA 13:27 SUC 0870 | 800.00 | | |
| 07 NOV | PAGO INTERBANCARIO A SANTANDER | | | |
| | AL BENEF. FREDY,CRUZ/CABRERA | | | |
| | (DATO NO VERIFICADO POR ESTA | | | |
| | INSTITUCION) CTA.BENEFICIARIO | | | |
| | 014617565333579588 CLAVE | | | |
| | RASTREO 085907683430331156 | | | |
| | REF. 0071125 VIATICO 0636 | | | |
| | OAXACA DE JUAREZ MISMO DIA | | | |
| | CAJA 0062 AUT 00000000 | | | |
| | HORA 13:34 SUC 0870 | 800.00 | | |
| 07 NOV | PAGO INTERBANCARIO A AZTECA AL | | | |
| | BENEF. | | | |
| | MARIANA,AGUILAR/GUERRERO (DATO | | | |
| | NO VERIFICADO POR ESTA | | | |
| | INSTITUCION) CTA.BENEFICIARIO | | | |
| | 127180013521995248 CLAVE | | | |
| | RASTREO 085909269240331158 | | | |
| | REF. 0071125 VIATICO 0572 | | | |
| | SAN RAYMUNDO JALPAN MISMO DIA | | | |
| | CAJA 0062 AUT 00000000 | | | |
| | HORA 14:46 SUC 0870 | 150.00 | | |
| 07 NOV | PAGO INTERBANCARIO A AZTECA AL | | | |
| | BENEF. | | | |
| | MARIANA,AGUILAR/GUERRERO (DATO | | | |
| | NO VERIFICADO POR ESTA | | | |
| | INSTITUCION) CTA.BENEFICIARIO | | | |
| | 127180013521995248 CLAVE | | | |
| | RASTREO 085909383840331154 | | | |
| | REF. 0071125 VIATICO 0626 | | | |
| | OAXACA DE JUAREZ MISMO DIA | | | |
| | CAJA 0062 AUT 00000000 | | | |
| | HORA 14:52 SUC 0870 | 150.00 | | |
| 07 NOV | PAGO INTERBANCARIO A AZTECA AL | | | |
| | BENEF. | | | |
| | MARIANA,AGUILAR/GUERRERO (DATO | | | |
| | NO VERIFICADO POR ESTA | | | |
| | INSTITUCION) CTA.BENEFICIARIO | | | |
| | 127180013521995248 CLAVE | | | |
| | RASTREO 085909518920331158 | | | |
| | REF. 0071125 VIATICO 0643 | | | |
| | SAN BALTAZAR CHICHICAPAM MISMO | | | |
| | DIA | | | |
| | CAJA 0062 AUT 00000000 | | | |
| | HORA 14:58 SUC 0870 | 800.00 | | 3,949,324.95 |
| 10 NOV | PAGO INTERBANCARIO A BANORTE | | | |

DETALLE DE OPERACIONES

| FECHA | CONCEPTO | RETIROS | DEPOSITOS | SALDO |
|--------|--------------------------------|-----------|-----------|--------------|
| | AL BENEF. OPERADORA | | | |
| | ADMINISTRATIVA ASPEN SA DECV | | | |
| | (DATO NO VERIFICADO POR ESTA | | | |
| | INSTITUCION) CTA.BENEFICIARIO | | | |
| | 072610013010425022 CLAVE | | | |
| | RASTREO 085909102680331459 | | | |
| | REF. 0101125 DIPLOMADO | | | |
| | CULTURA DE PAZ Y GENERO MISMO | | | |
| | DIA | | | |
| | CAJA 0062 AUT 00000000 | | | |
| | HORA 13:25 SUC 0870 | 50,000.00 | | 3,899,324.95 |
| 12 NOV | PAGO INTERBANCARIO A BANORTE | | | |
| | AL BENEF. BANQUETITO MESA | | | |
| | BONITA SA DE CV (DATO NO | | | |
| | VERIFICADO POR ESTA | | | |
| | INSTITUCION) CTA.BENEFICIARIO | | | |
| | 072610013208662862 CLAVE | | | |
| | RASTREO 085906730210331654 | | | |
| | REF. 0121125 COFFE BREAK | | | |
| | MATIAS SALUD INTEGRAL MISMO | | | |
| | DIA | | | |
| | CAJA 0062 AUT 00000000 | | | |
| | HORA 13:52 SUC 0870 | 17,500.00 | | |
| 12 NOV | PAGO INTERBANCARIO A BANORTE | | | |
| | AL BENEF. BANQUETITO MESA | | | |
| | BONITA SA DE CV (DATO NO | | | |
| | VERIFICADO POR ESTA | | | |
| | INSTITUCION) CTA.BENEFICIARIO | | | |
| | 072610013208662862 CLAVE | | | |
| | RASTREO 085906918920331653 | | | |
| | REF. 0121125 COFFE BREAK | | | |
| | DERECHO INDIGENA MATIAS MISMO | | | |
| | DIA | | | |
| | CAJA 0062 AUT 00000000 | | | |
| | HORA 14:03 SUC 0870 | 17,500.00 | | 3,864,324.95 |
| 18 NOV | PAGO INTERBANCARIO A SANTANDER | | | |
| | AL BENEF. NANCY | | | |
| | CELIA,MARTINEZ/GOMEZ (DATO NO | | | |
| | VERIFICADO POR ESTA | | | |
| | INSTITUCION) CTA.BENEFICIARIO | | | |
| | 014610140073454165 CLAVE | | | |
| | RASTREO 085900795870332251 | | | |
| | REF. 0181125 TELMEX OCTUBRE | | | |
| | 2025 MISMO DIA | | | |
| | CAJA 0062 AUT 00000000 | | | |
| | HORA 14:59 SUC 0870 | 1,099.00 | | 3,863,225.95 |
| 19 NOV | PAGO INTERBANCARIO A BBVA | | | |
| | MEXICO AL BENEF. SERVICIO Y | | | |
| | EVENTOS ECLIPSEE SA DE CV | | | |
| | (DATO NO VERIFICADO POR ESTA | | | |
| | INSTITUCION) CTA.BENEFICIARIO | | | |
| | 012610001248623684 CLAVE | | | |
| | RASTREO 085904279280332353 | | | |
| | REF. 0191125 COFFE BREAK 3 | | | |
| | AGROECOLOGIA HUITEPEC MISMO | | | |
| | DIA | | | |
| | CAJA 0062 AUT 00000000 | | | |
| | HORA 11:26 SUC 0870 | 28,000.00 | | |
| 19 NOV | PAGO INTERBANCARIO A SANTANDER | | | |
| | AL BENEF. SERVICIO CASTE (DATO | | | |
| | NO VERIFICADO POR ESTA | | | |

DETALLE DE OPERACIONES

| FECHA | CONCEPTO | RETIROS | DEPOSITOS | SALDO |
|--------|--------------------------------|-----------|-----------|--------------|
| | INSTITUCION) CTA.BENEFICIARIO | | | |
| | 014610655006254212 CLAVE | | | |
| | RASTREO 085904350870332359 | | | |
| | REF. 0191125 ADQ COMBUSTIBLE | | | |
| | UACO MISMO DIA | | | |
| | CAJA 0062 AUT 00000000 | | | |
| | HORA 11:30 SUC 0870 | 20,000.00 | | 3,815,225.95 |
| 27 NOV | PAGO INTERBANCARIO A BBVA | | | |
| | MEXICO AL BENEF. BRILLO Y | | | |
| | LIMPIO SARS SA DE CV (DATO NO | | | |
| | VERIFICADO POR ESTA | | | |
| | INSTITUCION) CTA.BENEFICIARIO | | | |
| | 012610001242674273 CLAVE | | | |
| | RASTREO 085903639820333156 | | | |
| | REF. 0271125 SERVICIO DE | | | |
| | LIMPIEZA NOVIEMBRE MISMO DIA | | | |
| | CAJA 0062 AUT 00000000 | | | |
| | HORA 18:18 SUC 0870 | 40,000.00 | | 3,775,225.95 |
| 28 NOV | PAGO INTERBANCARIO A AZTECA AL | | | |
| | BENEF. MARISOL,GARCIA/ACEVEDO | | | |
| | (DATO NO VERIFICADO POR ESTA | | | |
| | INSTITUCION) CTA.BENEFICIARIO | | | |
| | 127610013357895846 CLAVE | | | |
| | RASTREO 085903650710333254 | | | |
| | REF. 0281125 COMBUSTIBLE | | | |
| | TRAMITES ADMINISTRATIVOS0227 | | | |
| | MISMO DIA | | | |
| | CAJA 0062 AUT 00000000 | | | |
| | HORA 14:34 SUC 0870 | 300.00 | | |
| 28 NOV | PAGO INTERBANCARIO A BBVA | | | |
| | MEXICO AL BENEF. MARCO | | | |
| | AN,CARDENAS/CRUZ (DATO NO | | | |
| | VERIFICADO POR ESTA | | | |
| | INSTITUCION) CTA.BENEFICIARIO | | | |
| | 012610004765272489 CLAVE | | | |
| | RASTREO 085903847900333251 | | | |
| | REF. 0281125 LLENADO DE AGUA | | | |
| | PREMIUN 0213 MISMO DIA | | | |
| | CAJA 0062 AUT 00000000 | | | |
| | HORA 14:40 SUC 0870 | 6,018.00 | | |
| 28 NOV | PAGO INTERBANCARIO A BANCOPPEL | | | |
| | AL BENEF. | | | |
| | LILLAYLA,MATUS/GARCIA (DATO NO | | | |
| | VERIFICADO POR ESTA | | | |
| | INSTITUCION) CTA.BENEFICIARIO | | | |
| | 137617101157167734 CLAVE | | | |
| | RASTREO 085904253640333251 | | | |
| | REF. 0281125 TRANSPORTE | | | |
| | OAXACA DE JUAREZ 0122 MISMO | | | |
| | DIA | | | |
| | CAJA 0062 AUT 00000000 | | | |
| | HORA 14:54 SUC 0870 | 480.00 | | |
| 28 NOV | PAGO INTERBANCARIO A AZTECA AL | | | |
| | BENEF. LIZETHE,SALUD/HERNANDEZ | | | |
| | (DATO NO VERIFICADO POR ESTA | | | |
| | INSTITUCION) CTA.BENEFICIARIO | | | |
| | 127637013063597055 CLAVE | | | |
| | RASTREO 085906784810333254 | | | |
| | REF. 0281125 TRANSPORTE | | | |
| | OAXACA DE JUAREZ 0123 MISMO | | | |
| | DIA | | | |

DETALLE DE OPERACIONES

| FECHA | CONCEPTO | RETIROS | DEPOSITOS | SALDO |
|--------|-------------------------------|-----------|-----------|--------------|
| | CAJA 0062 AUT 00000000 | | | |
| | HORA 16:19 SUC 0870 | 390.00 | | |
| 28 NOV | PAGO INTERBANCARIO A BBVA | | | |
| | MEXICO AL BENEF. SERVICIO Y | | | |
| | EVENTOS ECLIPSEE SA DE CV | | | |
| | (DATO NO VERIFICADO POR ESTA | | | |
| | INSTITUCION) CTA.BENEFICIARIO | | | |
| | 012610001248623684 CLAVE | | | |
| | RASTREO 08590092765033251 | | | |
| | REF. 0281125 COFFE BREAK | | | |
| | 3ERA ASAMBLEA ACADEMICA MISMO | | | |
| | DIA | | | |
| | CAJA 0062 AUT 00000000 | | | |
| | HORA 18:43 SUC 0870 | 12,600.00 | | |
| 28 NOV | PAGO INTERBANCARIO A BBVA | | | |
| | MEXICO AL BENEF. SERVICIO Y | | | |
| | EVENTOS ECLIPSEE SA DE CV | | | |
| | (DATO NO VERIFICADO POR ESTA | | | |
| | INSTITUCION) CTA.BENEFICIARIO | | | |
| | 012610001248623684 CLAVE | | | |
| | RASTREO 085901008120333258 | | | |
| | REF. 0281125 4TA SESION Y | | | |
| | CLAUSURA DIPLOMADO CULTURA | | | |
| | MISMO DIA | | | |
| | CAJA 0062 AUT 00000000 | | | |
| | HORA 18:46 SUC 0870 | 12,600.00 | | |
| 28 NOV | PAGO INTERBANCARIO A BBVA | | | |
| | MEXICO AL BENEF. SERVICIO Y | | | |
| | EVENTOS ECLIPSEE SA DE CV | | | |
| | (DATO NO VERIFICADO POR ESTA | | | |
| | INSTITUCION) CTA.BENEFICIARIO | | | |
| | 012610001248623684 CLAVE | | | |
| | RASTREO 085901143260333255 | | | |
| | REF. 0281125 COFFE BREAK | | | |
| | JORNADA ACADEMICA ACADEMICOS | | | |
| | MISMO DIA | | | |
| | CAJA 0062 AUT 00000000 | | | |
| | HORA 18:51 SUC 0870 | 12,600.00 | | |
| 28 NOV | PAGO INTERBANCARIO A BBVA | | | |
| | MEXICO AL BENEF. SERVICIO Y | | | |
| | EVENTOS ECLIPSEE SA DE CV | | | |
| | (DATO NO VERIFICADO POR ESTA | | | |
| | INSTITUCION) CTA.BENEFICIARIO | | | |
| | 012610001248623684 CLAVE | | | |
| | RASTREO 085901244020333253 | | | |
| | REF. 0281125 COFFE BREAK 5TO | | | |
| | ENCUENTRO FORMACION FOR MISMO | | | |
| | DIA | | | |
| | CAJA 0062 AUT 00000000 | | | |
| | HORA 18:55 SUC 0870 | 18,900.00 | | |
| 28 NOV | SU RENDIMIENTO | | | |
| | CAJA 0000 AUT 00000000 | | | |
| | HORA 23:59 SUC 0549 | | 1,159.26 | 3,712,497.21 |

SALDO MINIMO REQUERIDO
Saldo mínimo requerido para evitar la comisión por Manejo de Cuenta: \$20,000.00

CADENA ORIGINAL DEL COMPLEMENTO DE CERTIFICACIÓN DIGITAL DEL SAT

||1.1|BB35559B-14FB-4568-935B-11F35F7084F5|2025-11-29T20:32:44|CEC961028A98|WtHtsUYIJq74y632p80jH0CkVmYfIbJoQObHbJyb5GNW+4Ya/bTKwXPuIh0zy06Wmwoi4MOIT7bYFB4oyvhe1EXs9iktSxyOiOgfn5usALD61AWHpp7GYf86KcBCYDyG1OcKosvzSeRTAORT2JmHarHJgJVFjAiweNbptiI0e38w9/uOO/0N5LuGL/ZQB1Q+nn3beHwnNsQ7J9IqPeMO7yqNtleiHvm2XvZa4jW0fFbvXsxikYhyriKfeZ1Wr3BzZj4rc1H0OivAlLH+dxPA8g509dzssnWqkAcUS6+xcye2U5npOASDrIGr3M9gxtrtwLTHn63FdmGdXdk/Khckg==|00001000000715863954|p+sNcf8dB38iuy2jRlkSkvQEtRSyX5denngGQonDq9hLS6AtrZpeMRHUGUCg3sr5yKP21S7rsu7TU6UsQRkznHwZ76oKEVOyKX3u0No3HdnFZZWPsSLQRnUyXpnB7VfVDES2PC05gimW+d16a/53d+IgalZkujmaj4oVdWs6i0gSx8kNipiXZBtFQVG6PiceTp+WZnkMmr06QiJe4S2RvKPFZcrKTQ7hDcqDyXamzFkSMSuT2V9W/5+Y6hO3xUyt9r5WKCEkCJYOXVamHzXQ913GPKwzEc59qoaCCpSiWx/vvNjcIkXvjDeNKPEklulPa45A4HzQB3vlgZXHkRxsMg==||

SELLO DIGITAL DEL EMISOR



WtHtsUYIJq74y632p80jH0CkVmYfIbJoQObHbJyb5GNW+4Ya/bTKwXPuIh0zy06Wmwoi4MOIT7bYFB4oyvhe1EXs9iktSxyOiOgfn5usALD61AWHpp7GYf86KcBCYDyG1OcKosvzSeRTAORT2JmHarHJgJVFjAiweNbptiI0e38w9/uOO/0N5LuGL/ZQB1Q+nn3beHwnNsQ7J9IqPeMO7yqNtleiHvm2XvZa4jW0fFbvXsxikYhyriKfeZ1Wr3BzZj4rc1H0OivAlLH+dxPA8g509dzssnWqkAcUS6+xcye2U5npOASDrIGr3M9gxtrtwLTHn63FdmGdXdk/Khckg==

SELLO DIGITAL SAT

p+sNcf8dB38iuy2jRlkSkvQEtRSyX5denngGQonDq9hLS6AtrZpeMRHUGUCg3sr5yKP21S7rsu7TU6UsQRkznHwZ76oKEVOyKX3u0No3HdnFZZWPsSLQRnUyXpnB7VfVDES2PC05gimW+d16a/53d+IgalZkujmaj4oVdWs6i0gSx8kNipiXZBtFQVG6PiceTp+WZnkMmr06QiJe4S2RvKPFZcrKTQ7hDcqDyXamzFkSMSuT2V9W/5+Y6hO3xUyt9r5WKCEkCJYOXVamHzXQ913GPKwzEc59qoaCCpSiWx/vvNjcIkXvjDeNKPEklulPa45A4HzQB3vlgZXHkRxsMg==

"ESTE DOCUMENTO ES UNA REPRESENTACIÓN IMPRESA DE UN CFDI"

| | |
|--------------------------------|--|
| Versión | 4.0 |
| Folio | 0001030101011414771804 |
| Forma de Pago | 03-Transferencia electrónica de fondos |
| No. de Serie de CSD del Emisor | 00001000000707865819 |
| Serie | CAPTACION |
| Tipo de Cambio | 1 |
| Moneda | MXN-Peso Mexicano |
| Tipo de Comprobante | I-Ingreso |
| Exportación | 01-No Aplica |
| Método de Pago | PUE-Pago en una sola exhibición |
| Lugar de Expedición | 06000-Ciudad de México |
| Fecha de Expedición | 2025-11-29 |
| Fecha y Hora de Emisión | 2025-11-29T11:52:50 |
| Fecha y Hora de Certificación | 2025-11-29T20:32:44 |
| RFC del Emisor | BNM840515VB1 |
| Nombre del Emisor | BANCO NACIONAL DE MEXICO |
| Régimen fiscal del Emisor | 601-General de Ley Personas Morales |
| RFC del Receptor | XAXX010101000 |
| Nombre del Receptor | UNIVERSIDAD AUTONOMA COMUNAL DE OAXACA |
| Domicilio Fiscal del Receptor | 06000 |
| Regimen Fiscal del Receptor | 616-Sin obligaciones fiscales |
| UsoCFDI | S01-Sin Efectos Fiscales |
| UUID | BB35559B-14FB-4568-935B-11F35F7084F5 |
| RFC Proveedor Certificado | CEC961028A98 |
| No de serie de CSD del SAT | 00001000000715863954 |

CONCEPTOS

| | | | | | | | |
|-----------------|----------------------------------|----------------|--------|--------------|------------------------|-----------------|--------|
| Clave Prod Serv | 84121500-Instituciones bancarias | Cantidad | 1 | Clave Unidad | E48-Unidad de servicio | Objeto Impuesto | 01 |
| Descripción | Servicios de Facturación | Valor Unitario | \$0.01 | Importe | \$0.01 | Descuento | \$0.01 |

SUBTOTALES

\$0.00

TOTAL DE IMPUESTOS TRASLADADOS

| Base | 0.00 | Impuesto | 002 | Tipo Factor | Tasa | Tasa | 16% | Total Importe | \$0.00 |
|--------------------------------|------|----------|-----|-------------|------|------|-----|---------------|--------|
| TOTAL DE IMPUESTOS TRASLADADOS | | | | | | | | | \$0.00 |
| TOTAL DEL COMPROBANTE | | | | | | | | | \$0.00 |

Banco Nacional de México, S.A., integrante del Grupo Financiero Banamex recibe las consultas, reclamaciones o aclaraciones, en su Unidad Especializada de Atención a Usuarios, ubicada en Av. Insurgentes Sur No. 926, Colonia Del Valle, Alcaldía Benito Juárez, C.P.03100 Ciudad de México y por correo electrónico unebanamex@banamex.com o teléfono (55) 12 26 45 83, así como en cualquiera de sus sucursales u oficinas. En el caso de no obtener una respuesta satisfactoria, podrá acudir a la Comisión Nacional para la Protección y Defensa de los Usuarios de Servicios Financieros www.condusef.gob.mx Teléfonos: 55-53-40-09-99 o 800-999-8080.

Banamex Resuelve
Segmento Empresarial y Gobierno

Desde el Interior de la República: 55 2226 1111

EUA y Canadá: 1 855 295 7093

De lunes a viernes de 07:00 a 23:00 horas.

sábado 09:00 a 18:00 horas

servicioalcliente@banamex.com

Banamex Resuelve
Segmento Pequeña y Mediana Empresa (PYME)

Desde el Interior de la República: 55 1226 8867

EUA y Canadá 1 844 207 3684

De lunes a viernes de 07:00 a 23:00 horas.

sábado 09:00 a 18:00 horas

servicioalclientepyme@banamex.com

RFC:BNM840515VB1 Isabel la Católica número 44, Colonia Centro, Alcaldía Cuauhtémoc, 06000, Ciudad de México. Tel. 55 1226-8867

IMPORTANTE:

* Si deseas realizar una aclaración sobre tu estado de cuenta, tienes 90 días naturales posteriores al corte del mismo. Para ello, por favor llama a la Unidad Especializada Banamex.

Para consultar información sobre comisiones con fines informativos y de comparación, ingresa www.condusef.gob.mx y www.banamex.com



INSTITUTO
PARA LA
PROTECCIÓN
AL AHORRO
BANCARIO

El IPAB garantiza el pago hasta 400 mil unidades de Inversión (UDI's) por persona, por banco, de las obligaciones garantizadas www.ipab.org.mx

LEY FEDERAL DE PROTECCION DE DATOS PERSONALES EN POSESION DE LOS PARTICULARES

En Banamex los datos están protegidos, consulta el aviso de privacidad correspondiente en www.banamex.com/avisodeprivacidad o en la sucursal de tu preferencia

Agradecemos su preferencia

Aviso importante
Cambios en los conceptos de comisiones

Estimado cliente:

En Banco Nacional de México S.A., integrante del Grupo Financiero Banamex ("Banamex") tenemos un profundo compromiso con la transparencia y con ofrecerle los mejores servicios bancarios. En esta línea, y de acuerdo con la solicitud emitida por Banco de México, le informamos que estamos realizando ajustes a los conceptos de las comisiones de los servicios para su fácil y clara identificación al consultarlas, los cuales se verán reflejados a partir del 1º de enero de 2026 en el documento "RESUMEN DE AVISO DE COMISIONES".

Dicho resumen corresponde al desglose de los conceptos "COMISION COBRADA Global Billing" e "IVA POR COMISION COBRADA" que encuentran en su estado de cuenta y que consideran el cobro total de las comisiones originadas dentro del periodo, de acuerdo a los servicios previamente contratados por usted, siendo parte integrante de su estado de cuenta. El resumen contiene el detalle con el nombre de los productos o servicios contratados, concepto de la comisión, las unidades, precio unitario y moneda de la comisión, así como el volumen (número de veces que una misma comisión fue cobrada), importe de la comisión y monto total de cada comisión específica del periodo (considerando el volumen e importe de la comisión). Este detalle le es enviado el 9º día hábil de cada mes al correo electrónico que fue registrado en la contratación de su cuenta de cheques o al correo específico que solicite o haya solicitado directamente con su ejecutivo de cuenta.

Estos ajustes en los conceptos no implican cambios en las condiciones, precios pactados y/o servicios contratados previamente con Banamex.

Para mayor referencia a continuación le indicamos los cambios que verá reflejados.

| Producto | Concepto Actual | Nuevo concepto que verá a partir del 01 de enero 2026 |
|--|---|---|
| Cuenta de Cheques en Moneda Nacional para Empresas | Por operación o transacción de dispersión | Comisión Transferencia Envío CECOBAN Banca por Internet |
| Cuenta Productiva en Moneda Nacional para Empresas | | |
| Cuenta Maestra para Personas Morales | | |
| Smart Account Pesos | | |
| Smart Account Premium | | |

Si tiene dudas o requiere más información, por favor contacte a su ejecutivo de servicio o comuníquese a:

Banamex Resuelve
Segmento Empresarial y Gobierno
Ciudad de México: 55 2226 1111
Otra ciudad del país: 800 111 1122
EUA y Canadá +52 855 295 7093
Horario de atención telefónica: lunes a viernes de 07:00 a 23:00 horas
Buzón: resuelve@banamex.com
Horario de atención buzón de correo: lunes a viernes de 08:00 a 19:00 horas

Atentamente,
Banco Nacional de México, S.A.,
integrante del Grupo Financiero Banamex.

GLOSARIO DE ABREVIATURAS O REFERENCIAS.

| ABREVIACIÓN O REFERENCIA | DESCRIPCIÓN | ABREVIACIÓN O REFERENCIA | DESCRIPCIÓN | ABREVIACIÓN O REFERENCIA | DESCRIPCIÓN |
|--|--|--|---|--|--|
| 1ER | PRIMER | BNET | BANCANET | CTA | CUENTA |
| ADMINISTRACIÓN - PAQUETE DE SERVICIOS PYME ESENCIAL A | PAQUETE PYME ESENCIAL COMISIÓN ESTANDAR | BONIF COM APERT | BONIFICACIÓN DE LA COMISIÓN POR APERTURA CRÉDITO | CTA.M. | CUENTA MAESTRA |
| A@O | AÑO | BONIF | BONIFICACIÓN | CTAS | CUENTAS |
| ANL | ANUALIDAD | ADMINISTRACIÓN - PAQUETE DE SERVICIOS PYME AVANZADO C | PAQUETE PYME AVANZADO COMISIÓN ESTANDAR | CTO | CONTRATO |
| ATM | AUTOMATIC TELLER MACHINE (CAJERO AUTOMÁTICO) | C | CAJERO | CTRO | CENTRO |
| AUD/AUDIOMAT | AUDIOMÁTICO | CH/CHO | CHEQUE | CRED | CRÉDITO |
| AUDE | AUDIOMÁTICO EMPRESARIAL | C FONDOS | CONCENTRACIÓN FONDOS | CUE | CUENTA |
| AUT | AUTOMÁTICA/ AUTORIZACIÓN | C/COPIA | CON COPIA | CVE | CLAVE |
| ADMINISTRACIÓN - PAQUETE DE SERVICIOS PYME ESENCIAL B | PAQUETE PYME ESENCIAL CON DESCUENTO X SALDO | C/TARJ-C/ TARJETA | CON TARJETA | ADMINISTRACIÓN - PAQUETE DE SERVICIOS PYME AVANZADO D | PAQUETE PYME AVANZADO CON DESCUENTO X SALDO |
| B PRF | BANCANET PROFESIONAL | CAJ | CAJERO | DEB/DEBIT | DÉBITO |
| BANC | BANCOS | CBC | CUENTA BALANCE CERO | DEP | DEPÓSITO |
| BCA | BANCA | CCB | CALIFORNIA COMMERCE BANK | DEP P/ DISPOSICIÓN | DEPÓSITO POR DISPOSICIÓN |
| BCDIR | BANCANET DIRECTO | CE | CHEQUES EXITOSO | DEVOL | DEVOLUCIÓN |
| BCNET | BANCANET EMPRESARIAL | CEDES | CERTIFICADO DE DEPÓSITO | DEVUEL | DEVUELTO |
| BCOS | BANCOS | CERTIF | CERTIFICADO | DISP/DIS | DISPOSICIÓN |
| BENEF | BENEFICIARIO | CF | CONCENTRACIÓN FONDOS | DIS.EFE | DISPOSICIÓN EFFECTIVO EN CAJERO AUTOMÁTICO INTERNACIONAL |
| BESE | BANAMEX EN SU EMPRESA | CGO | CARGO | DISP EFTVO CAJERO | DISPOSICIÓN DE EFFECTIVO EN CAJERO AUTOMÁTICO |
| BLK1MAS | BLK LIQUIDEZ MÉXICO CORTO PLAZO 3 | CH.DEV S/ FONDOS | CHEQUE DEVUELTO SIN FONDOS | DLS/DLLS | DÓLARES |
| BLKGUB1 | BLK LIQUIDEZ GUBERNAMENTAL MÉXICO - MUY CORTO PLAZO | CM | CUENTA MAESTRA | EDO | ESTADO |
| BLKDIA | BLK FONDEO GUBERNAMENTAL MÉXICO 1 | COM | COMISIÓN | DOC | DOCUMENTO |
| BMX/BNM | BANCO NACIONAL DE MÉXICO | COM.CH S/ FONDOS | COMISION CHEQUE SIN FONDOS | DOM | DOMICILIACIÓN |
| BNE | BANCANET EMPRESARIAL | COMIS/COMS | COMISIÓN | DOT | DOTACIÓN |
| | | CONCENT | CONCENTRADORA | ADMINISTRACIÓN - PAQUETE DE SERVICIOS PYME AVANZADO E | PAQUETE PYME AVANZADO CON DESCUENTO X SALDO Y 1 PROD |
| | | CONSULT/CONS | CONSULTAS (S) | EDO | ESTADO |
| | | CR | CENTRO REPARTO | EDO DE CTA | ESTADO DE CUENTA |
| | | CR | CHEQUES RECHAZADO | EFE/EFFECTIV/ EFVO | EFFECTIVO |
| | | | | ELEC/ELECTR | ELECTRÓNICA |

Pieza ID: PCG-000641-0001

GLOSARIO DE ABREVIATURAS O REFERENCIAS.

| ABREVIACIÓN O REFERENCIA | DESCRIPCIÓN | ABREVIACIÓN O REFERENCIA | DESCRIPCIÓN | ABREVIACIÓN O REFERENCIA | DESCRIPCIÓN |
|--|---|--|--|-----------------------------|--|
| EMP | EMPRESARIAL | IMP | IMPORTE | PAGOS | PAGOS INTERBANCARIOS |
| ESP | ESPECIAL | IN FA/INT FALL | INTENTOS FALLIDOS | PAQ | PAQUETE |
| EXI | EXITOSA | INCUMPL | INCUMPLIMIENTO | POTES | PENDIENTES |
| EXIT | EXITOSO | INT | INTERÉS | PEMEX | PETRÓLEOS MEXICANOS |
| EXT | EXTRANJERO | INTB | INTERBANCARIO | PTOS | PUNTOS |
| ADMINISTRACIÓN - PAQUETE DE SERVICIOS PYME AVANZADO F | PAQUETE PYME AVANZADO CON DESCUENTO X SALDO Y 2 PROD | INTBCO/ INTERBAN | INTERBANCARIO | PEND/PENDIENT | PENDIENTES |
| F/PLAZA | FUERA DE PLAZA | INST | INSTITUCIONES | PERM | PERMANENTE |
| FID | FIDUCIARIO | INTS | INTERESES | PREV AUT | PREVENCIÓN AUTOMÁTICA |
| FINS | FONDOS INSUFICIENTES | INV/INVS | INVERSIÓN/ INVERSIONES | PROG | PROGRAMADO |
| FIRME/PZA | FIRME PLAZA | ISR | IMPUESTOS SOBRE LA RENTA | PROM | PROMEDIO |
| FOR | FORÁNEO | IVA | IMPUESTOS VALOR AGREGADO | R1 | MONTO DE 0 A 30 MIL |
| ADMINISTRACIÓN - PAQUETE DE SERVICIOS PYME AVANZADO G | PAQUETE PYME AVANZADO CON DESCUENTO X SALDO Y 3 PRO | EMISIÓN DE CHEQUERA LIBRAMIENTO DE CHEQUE VENTANILLA J | LIBRAMIENTO MÁS DE 25 CHEQUES PAQUETE PYME | R2 | MONTO DE 30 A 50 MIL |
| GAT | GANANCIA ANUAL TOTAL | L.C | LÍNEA DE CRÉDITO | R3 | MONTO DE 50 MIL EN ADELANTE |
| GEN | GENERACIÓN | M.DÍA | MISMO DÍA | REACTIV | REACTIVACIÓN |
| GOLD1+ | BLK PORTAFOLIO ESTRATÉGICO GOLD CONSERVADOR | M.N | MONEDA NACIONAL | REC | RECEPCIÓN |
| GRACI | GRACIAS | MA/MAGNE | MAGNÉTICO | RECH | RECHAZADO(A) |
| GROS | GASTOS | MED | MEDIO | REEMB | REEMBOLSO |
| EMISIÓN DE CHEQUERA LIBRAMIENTO DE CHEQUE VENTANILLA H | LIBRAMIENTO MÁS DE 5 CHEQUES PAQUETE PYME AVANZADO | MEN | MENSUALIDAD | REF | REFERENCIA |
| ADMINISTRACIÓN - PAQUETE DE SERVICIOS PYME I | PAQUETE PYME COMISIÓN ESTÁNDAR | MENS | MENSUAL | REND | REDIMIENTOS |
| IE | INTERBANCARIO EXITOSO | MOD | MODALIDAD | REP/REPOS | REPOSICIÓN |
| IR | INTERBANCARIO RECHAZADO | MOV | MOVIMIENTO | REPOSIC | REPOSICIÓN |
| IMPTOS | IMPUESTOS | MOVS/MOVTOS | MOVIMIENTOS | RESP | RESPALDO |
| IMP.MN | IMPORTE MONEDA NACIONAL | NEG | NEGOCIO RECEPTOR DE PAGOS | RET | RETIROS |
| IMP.ME | IMPORTE MONEDA EXTRANJERA | NO | NÚMERO | REV | REVOCACIÓN |
| | | NO. INV | NÚMERO DE INVERSIÓN | REC | REGISTRO FEDERAL DE CONTRIBUYENTES |
| | | NO. SUC | NÚMERO DE SUCURSAL | S.A.R | SISTEMA ADMINISTRACIÓN RETIRO |
| | | NOMI | NÓMINA | SAT | SISTEMA ADMINISTRACIÓN TRIBUTARIO |
| | | OPER | OPERACIÓN | S.B.C | SALVO BUEN COBRO |
| | | | | S/FON | SIN FONDOS |

Pieza ID: PCG-000641-0001

GLOSARIO DE ABREVIATURAS O REFERENCIAS.

| ABREVIACIÓN O REFERENCIA | DESCRIPCIÓN | ABREVIACIÓN O REFERENCIA | DESCRIPCIÓN |
|-----------------------------|---|-----------------------------|---|
| S/FONDOS | SIN FONDOS | TC1 | TIPO DE CAMBIO EN MONEDA ORIGEN EXTRANJERA A DÓLARES AMERICANOS (USD) |
| SA | SOCIEDAD ANÓNIMA | T GRA | TASA GRAVABLE |
| SA DE CV | SOCIEDAD ANÓNIMA DE CAPITAL VARIABLE | TEXE | TASA EXENTA |
| SC | SOCIEDAD CIVIL | TEF | TRANSFERENCIA ELECTRÓNICA DE PAGOS |
| SDO | SALDO | TERC | TERCEROS |
| SEC | SECUENCIA | TRAS | TRASPASO |
| SEGBANAMEX | SEGUROS BANAMEX | TPV | TERMINAL PUNTO DE VENTA |
| SER | SERVICIO | TR | TARJETA RECHAZADO |
| SER BCA ELEC | SERVICIO BANCA ELECTRÓNICA | TXN | TRANSACCIÓN |
| SERV | SERVICIO/ SERVICIOS | UDI'S | UNIDADES DE INVERSIÓN |
| SOBREG | SOBREGIRO | VENTAN | VENTANILLA |
| SOFOM | SOCIEDAD FINANCIERA OBJETO MÚLTIPLE | VTO | VENCIMIENTO |
| SPEI | SERVICIOS PAGOS ELECTRÓNICOS INTERBANCARIOS | X | POR |
| SUC | SUCURSAL | | |
| T | TARJETA | | |
| TE | TARJETA EXITOSO | | |
| TYCH | TARJETA Y CHEQUERA | | |
| ID | TARJETA DÉBITO | | |
| TAR/TARJ | TARJETA | | |
| TB | TARJETAS BANAMEX | | |
| TC | TARJETA DE CRÉDITO | | |
| TC | TIPO DE CAMBIO DE DÓLARES AMERICANOS (USD) A PESOS MEXICANOS (MXN). TIPO DE CAMBIO FIX EMITIDO POR BANCO DE MÉXICO | | |

Pieza ID: PCG-000641-0001

GOBIERNO DEL ESTADO DE OAXACA
CONTABILIDAD GUBERNAMENTAL 2025

UR: 570 - UNIVERSIDAD AUTÓNOMA COMUNAL DE OAXACA

UE: 001 - UNIVERSIDAD AUTÓNOMA COMUNAL DE OAXACA

LIBRO AUXILIAR CORRESPONDIENTE A LA CUENTA 1.1.1.3.1.001.0010-CTA 002610702076088726 - GASTOS DE OPERACIÓN FEDERAL 2025 DEL MES DE NOVIEMBRE DEL 2025.

TIPO POLIZA



| PÓLIZA | UE | FECHA | TIPO DF | NUMERO DF | COMENTARIO | CVE/FINANC. | ID DF | DEBE | HABER | SALDO | M | EDO |
|--------|-----|--------|--------------------|-----------|---|-------------|--------|------|----------|--------------|---|-----|
| 001 | | | 1.1.1.3.1.001.0010 | | CTA 002610702076088726 - GASTOS DE OPERACIÓN FEDERAL 2025 | | | | | 5,084,680.04 | | |
| E-03 | 001 | 10-NOV | CLC | 391 | REUNIÓN CON AUTORIDADES AGRARIAS Y MUNICIPALES PARA ABORDAR EL TEMA DE LA AUTONOMÍA EDUCATIVA | BECBC1425 | 623012 | | 500.00 | 5,084,180.04 | P | N |
| E-07 | 001 | 10-NOV | CLC | 395 | REUNIÓN DE TRABAJO CON EL ÁREA DE PLANEACIÓN DE IOCIED | BECBC1425 | 623239 | | 150.00 | 5,084,030.04 | P | N |
| E-06 | 001 | 10-NOV | CLC | 394 | PAGO DE VIÁTICOS PARA ASISTIR A LA REUNIÓN DE TRABAJO PARA TRATAR ASUNTOS ADMINISTRATIVOS EL 03/06/2025 EN OAXACA DE JUAREZ | BECBC1425 | 623183 | | 800.00 | 5,083,230.04 | P | N |
| E-06 | 001 | 10-NOV | CLC | 394 | PAGO DE VIÁTICOS PARA ASISTIR A LA REUNIÓN DE TRABAJO PARA TRATAR ASUNTOS ADMINISTRATIVOS EL 03/06/2025 EN OAXACA DE JUAREZ | BECBC1425 | 623177 | | 800.00 | 5,082,430.04 | P | N |
| E-06 | 001 | 10-NOV | CLC | 394 | PAGO DE VIÁTICOS PARA ASISTIR A LA REUNIÓN DE TRABAJO PARA TRATAR ASUNTOS ADMINISTRATIVOS EL 03/06/2025 EN OAXACA DE JUAREZ | BECBC1425 | 623172 | | 800.00 | 5,081,630.04 | P | N |
| E-06 | 001 | 10-NOV | CLC | 394 | PAGO DE VIÁTICOS PARA ASISTIR A LA REUNIÓN DE TRABAJO PARA TRATAR ASUNTOS ADMINISTRATIVOS EL 03/06/2025 EN OAXACA DE JUAREZ | BECBC1425 | 623158 | | 800.00 | 5,080,830.04 | P | N |
| E-06 | 001 | 10-NOV | CLC | 394 | PAGO DE VIÁTICOS PARA ASISTIR A LA REUNIÓN DE TRABAJO PARA TRATAR ASUNTOS ADMINISTRATIVOS EL 03/06/2025 EN OAXACA DE JUAREZ | BECBC1425 | 623150 | | 800.00 | 5,080,030.04 | P | N |
| E-05 | 001 | 10-NOV | CLC | 393 | REUNIÓN DE TRABAJO CON EL COMITÉ DE GENERO DE LA UNIVERSIDAD | BECBC1425 | 623116 | | 800.00 | 5,079,230.04 | P | N |
| E-04 | 001 | 10-NOV | CLC | 392 | REUNIÓN DE ORGANIZACIÓN PARA EL TERCER CONGRESO INTERNACIONAL DE COMUNALIDAD | BECBC1425 | 623054 | | 800.00 | 5,078,430.04 | P | N |
| E-02 | 001 | 10-NOV | CLC | 390 | SEGUNDA SESIÓN ORDINARIA DEL CONSEJO DIRECTIVO DE LA UNIVERSIDAD AUTÓNOMA COMUNAL DE OAXACA | BECBC1425 | 621936 | | 800.00 | 5,077,630.04 | P | N |
| E-08 | 001 | 24-NOV | CLC | 401 | REUNIÓN DE TRABAJO CON LA SUBSECRETARIA DE EDUCACIÓN PÚBLICA | BECBC1425 | 624554 | | 150.00 | 5,077,480.04 | P | N |
| E-09 | 001 | 24-NOV | CLC | 402 | PAGO DE VIÁTICOS PARA ASISTIR A LA REUNIÓN DE TRABAJO DE GESTIÓN ACADÉMICA Y ACTIVIDADES PROGRAMADAS EN OAXACA DE JUAREZ | BECBC1425 | 656151 | | 1,600.00 | 5,075,880.04 | P | N |
| E-09 | 001 | 24-NOV | CLC | 402 | PAGO DE VIÁTICOS PARA ASISTIR A LA REUNIÓN DE TRABAJO DE GESTIÓN ACADÉMICA Y ACTIVIDADES PROGRAMADAS EN OAXACA DE JUAREZ | BECBC1425 | 656157 | | 1,600.00 | 5,074,280.04 | P | N |

GOBIERNO DEL ESTADO DE OAXACA
CONTABILIDAD GUBERNAMENTAL 2025

UR: 570 - UNIVERSIDAD AUTÓNOMA COMUNAL DE OAXACA
UE: 001 - UNIVERSIDAD AUTÓNOMA COMUNAL DE OAXACA

LIBRO AUXILIAR CORRESPONDIENTE A LA CUENTA 1.1.1.3.1.001.0010-CTA 002610702076088726 - GASTOS DE
OPERACIÓN FEDERAL 2025 DEL MES DE NOVIEMBRE DEL 2025.

TIPO POLIZA



| PÓLIZA | UE | FECHA | TIPO DF | NUMERO DF | COMENTARIO | CVE FINANC. | ID DF | DEBE | HABER | SALDO | M | EDO |
|--------|-----|--------|---------|-----------|--|-------------|--------|----------|-----------|--------------|---|-----|
| E-09 | 001 | 24-NOV | CLC | 402 | PAGO DE VIÁTICOS PARA ASISTIR A LA REUNIÓN DE TRABAJO DE GESTIÓN ACADÉMICA Y ACTIVIDADES PROGRAMADAS EN OAXACA DE JUAREZ | BECBCL425 | 656160 | | 800.00 | 5,073,480.04 | P | N |
| E-09 | 001 | 24-NOV | CLC | 402 | PAGO DE VIÁTICOS PARA ASISTIR A LA REUNIÓN DE TRABAJO DE GESTIÓN ACADÉMICA Y ACTIVIDADES PROGRAMADAS EN OAXACA DE JUAREZ | BECBCL425 | 656362 | | 1,600.00 | 5,071,880.04 | P | N |
| E-09 | 001 | 24-NOV | CLC | 402 | PAGO DE VIÁTICOS PARA ASISTIR A LA REUNIÓN DE TRABAJO DE GESTIÓN ACADÉMICA Y ACTIVIDADES PROGRAMADAS EN OAXACA DE JUAREZ | BECBCL425 | 656367 | | 1,600.00 | 5,070,280.04 | P | N |
| E-09 | 001 | 24-NOV | CLC | 402 | PAGO DE VIÁTICOS PARA ASISTIR A LA REUNIÓN DE TRABAJO DE GESTIÓN ACADÉMICA Y ACTIVIDADES PROGRAMADAS EN OAXACA DE JUAREZ | BECBCL425 | 656585 | | 1,600.00 | 5,068,680.04 | P | N |
| I-07 | 001 | 30-NOV | GRAL | edo.cta | RENDIMIENTOS BANCARIOS DE LA CUENTA DE GASTOS DE OPERACIÓN FEDERAL DEL MES DE NOVIEMBRE DE 2025 | | | 1,159.26 | | 5,069,839.30 | L | N |
| | | | | | | | | 1,159.26 | 16,000.00 | | | |
| | | | | | | | | 1,159.26 | 16,000.00 | | | |



OAXACA
GOBIERNO DEL ESTADO

GOBIERNO DEL ESTADO DE OAXACA
SECRETARIA DE FINANZAS
DIRECCION DE CONTABILIDAD GUBERNAMENTAL
CONCILIACIÓN BANCARIA



DEPENDENCIA UNIVERSIDAD AUTÓNOMA COMUNAL DE OAXACA

BANCO: BANAMEX, S.A. CUENTA: 702126756856 (FAM 2025) AL: 30/11/2025

| CONCEPTOS | MOVIMIENTOS EN: | | | | |
|---|-----------------|--------------|--|--------------|--------------|
| | LIBROS | | | BANCOS | |
| | DEBE | HABER | | DEBE | HABER |
| SALDO AL: 30 de noviembre de 2025 | 4,489,748.43 | | | | 4,489,748.43 |
| CARGOS NO CORRESPONDIDOS POR EL BANCO | | | | | 0.00 |
| CREDITOS NO CORRESPONDIDOS POR EL BANCO | 0.00 | | | | |
| CARGOS DEL BANCO NO CORRESPONDIDOS | 0.00 | 0.00 | | | |
| CREDITOS DEL BANCO NO CORRESPONDIDOS | 0.00 | | | | |
| SUMAS | 4,489,748.43 | 0.00 | | 0.00 | 4,489,748.43 |
| SALDOS CONCILIADOS | | 4,489,748.43 | | 4,489,748.43 | |
| SUMAS IGUALES | 4,489,748.43 | 4,489,748.43 | | 4,489,748.43 | 4,489,748.43 |

ELABORÓ

MTRA. BEATRIZ GONZALEZ PEDRO
COORDINADORA ADMINISTRATIVA



UNIVERSIDAD AUTÓNOMA
COMUNAL DE OAXACA
DECRETO NÚM. 1802

AUTORIZÓ

MTRO. RIGOBERTO VÁSQUEZ GARCÍA
RECTOR

Suc. 549 C.F. ANTEQUERA, OAXAC
CALZADA PORFIRIO DIAZ 231
REFORMA M

0001661

UNIVERSIDAD AUTONOMA COMUNAL DE OAXACA
C SEGUNDA PRIV DE 5 DE FEB 73 INT SN
MODELO CHM
68100 OAXACA DE JUAREZ, OAXACA C.R.68005

| CUENTA PRODUCTIVA MONEDA NACIONAL | |
|--|------------|
| GAT Nominal antes de impuestos | No Aplica |
| GAT Real antes de impuestos | No Aplica |
| Interés Aplicable o Rendimientos | \$4,111.96 |
| Comisiones efectivamente cobradas | \$353.99 |
| La GAT real es el rendimiento que obtendría después de descontar la inflación estimada | |

La fecha de corte es la indicada después de la leyenda "ESTADO DE CUENTA AL".
Salvo que expresamente se determine otra moneda, todas las cifras contenidas en el estado de cuenta se encuentran denominadas en Pesos Moneda Nacional.

Su estado de cuenta contiene información de los siguientes productos y servicios:

RESUMEN GENERAL

| PRODUCTO/SERVICIO | CONTRATO | SALDO ANTERIOR | SALDO AL 30/NOV/2025 |
|-----------------------------------|--------------------|----------------|----------------------|
| Cuenta Productiva Moneda Nacional | 10142730147 | \$4,486,047.10 | \$4,489,748.43 |
| CLABE Interbancaria | 002610702126756856 | | |

CUENTA PRODUCTIVA MONEDA NACIONAL

RESUMEN DEL: 01/NOV/2025 AL 30/NOV/2025

CONTRATO 10142730147
Saldo Anterior \$4,486,047.10
(+) 1 Depósito \$4,111.96
(-) 4 Retiros \$410.63
SALDO AL 30 DE NOVIEMBRE DE 2025 \$4,489,748.43

Saldo Promedio \$4,485,773.34
Días Transcurridos 30
Tasa Bruta 1.10%
(Expresada en términos anuales)
Tasa Neta 1.10%
(Expresada en términos anuales)
Impuesto Retenido \$0.00
Intereses Pagados \$4,111.96
Interes Bruto Pagado \$4,111.96
Cheques Girados 0
Cheques Exentos 0

RESUMEN POR MEDIOS DE ACCESO

Cheques 7021 2675685

RETIROS

\$410.63

DEPOSITOS

\$4,111.96

DETALLE DE OPERACIONES

| FECHA | CONCEPTO | RETIROS | DEPOSITOS | SALDO |
|--------|------------------------------|---------|-----------|--------------|
| | SALDO ANTERIOR | | | 4,486,047.10 |
| 11 NOV | COMISION TRANSFERENCIA ENVIO | | | |
| | SPEI BANCA POR INTERNET | | | |

DETALLE DE OPERACIONES

| FECHA | CONCEPTO | RETIROS | DEPOSITOS | SALDO |
|--------|-------------------------------|---------|-----------|--------------|
| | 531500221144 PINTER1025 | | | |
| | CAJA 0057 AUT 00000000 | | | |
| | HORA 14:36 SUC 0859 | 347.99 | | |
| 11 NOV | IVA COMISION TRANSFERENCIA | | | |
| | ENVIO SPEI BANCA POR INTERNET | | | |
| | 531500221144 PINTER1025 | | | |
| | CAJA 0057 AUT 00000000 | | | |
| | HORA 14:36 SUC 0859 | 55.68 | | |
| 11 NOV | COMISION TRANSFERENCIA ENVIO | | | |
| | SPEI BANCA POR INTERNET | | | |
| | 531500221145 PINTER1025 | | | |
| | CAJA 0057 AUT 00000000 | | | |
| | HORA 14:36 SUC 0859 | 6.00 | | |
| 11 NOV | IVA COMISION TRANSFERENCIA | | | |
| | ENVIO SPEI BANCA POR INTERNET | | | |
| | 531500221145 PINTER1025 | | | |
| | CAJA 0057 AUT 00000000 | | | |
| | HORA 14:36 SUC 0859 | 0.96 | | 4,485,636.47 |
| 28 NOV | SU RENDIMIENTO | | | |
| | CAJA 0000 AUT 00000000 | | | |
| | HORA 23:59 SUC 0549 | | 4,111.96 | 4,489,748.43 |

SALDO MINIMO REQUERIDO

Saldo mínimo requerido para evitar la comisión por Manejo de Cuenta: \$20,000.00

COMISIONES COBRADAS

COMISIONES COBRADAS EN EL PERIODO 353.99

CARGOS OBJETADOS

CARGOS OBJETADOS EN EL CICLO ANTERIOR \$404,040,404,040.40

CADENA ORIGINAL DEL COMPLEMENTO DE CERTIFICACIÓN DIGITAL DEL SAT

||1.1|DE69342D-A8F3-45B4-8F57-8646BE2F6126|2025-11-29T20:32:44|CEC961028A98|n25PdeTT9sEIC47KDVvQrgYPsz084AgPpHkmY53hQU6i3YjEglrNPdkVpUONW+3xr3A3XObqia2jhuuhfFpj7q8qGGNF1FXt8ohEgFwdv0gjrVwz/2QeKVR1P+VCIO3eAMyLdpghzmQhXntTQoUO4tbGINEjzByazdjUM+vW3GDghgCh7nWxAGjxUPZaneRoC8VByQzH3aKUHud1wkJs40SA3Jscx3HhEpMsu+4hb7gpEOJ8ho4h0TEfG/U1SNRVb1lg2D0XY/j2Ff2JNYuzSinA47AMEkvL/qDDXNBdMwe4avCZW9F1b100G4e4jrbHxHDG3BUI/iR0JhD48wd8yA==|00001000000715863954|dm3qRzr3NJxnIUv4huevCJV5Ii5/G3he7hM7t1SfW1Cc3v6vrXrO4O5mIt3QNYzHUQ5Fdrpo4nfOp2Uf3xEyX9ymv1oXiv724WIS/S17bnksezzNQ2pqfw2Xuc5SCWE13+LUy4aTRZalFN5AvS/jbKq+Utq+hh1Hc9h8n93BBYm/xVTvc01JK3/IKFYFQ4ABTauMiXZ57MYsuH5m92xxsWHOUHyf0srviVl1z43qq3JI6jEdoGVbKyl23b2L1uBt2ZKI/ZfOCMaPmkd2NJcQVj6zp4dNw4CoMiHnJStOIEl0jF5YGcwiPb5/COH+ZRFpd2Bh4RF2XG6C3xpHJe9esQ==||

SELLO DIGITAL DEL EMISOR



n25PdeTT9sEIC47KDVvQrgYPsz084AgPpHkmY53hQU6i3YjEglrNPdkVpUONW+3xr3A3XObqia2jhuuhfFpj7q8qGGNF1FXt8ohEgFwdv0gjrVwz/2QeKVR1P+VCIO3eAMyLdpghzmQhXntTQoUO4tbGINEjzByazdjUM+vW3GDghgCh7nWxAGjxUPZaneRoC8VByQzH3aKUHud1wkJs40SA3Jscx3HhEpMsu+4hb7gpEOJ8ho4h0TEfG/U1SNRVb1lg2D0XY/j2Ff2JNYuzSinA47AMEKvL/qDDXNBdMwe4avCZW9F1b100G4e4jrbHxHDG3BUI/iR0JhD48wd8yA==

SELLO DIGITAL SAT

dm3qRzr3NJxnIUv4huevCJV5Ii5/G3he7hM7t1SfW1Cc3v6vrXrO4O5mIt3QNYzHUQ5Fdrpo4nfOp2Uf3xEyX9ymv1oXiv724WIS/S17bnksezzNQ2pqfw2Xuc5SCWE13+LUy4aTRZalFN5AvS/jbKq+Utq+hh1Hc9h8n93BBYm/xVTvc01JK3/IKFYFQ4ABTauMiXZ57MYsuH5m92xxsWHOUHyf0srviVl1z43qq3JI6jEdoGVbKyl23b2L1uBt2ZKI/ZfOCMaPmkd2NJcQVj6zp4dNw4CoMiHnJStOIEl0jF5YGcwiPb5/COH+ZRFpd2Bh4RF2XG6C3xpHJe9esQ==

"ESTE DOCUMENTO ES UNA REPRESENTACIÓN IMPRESA DE UN CFDI"

| | |
|--------------------------------|--|
| Versión | 4.0 |
| Folio | 0001030101014273014704 |
| Forma de Pago | 03-Transferencia electrónica de fondos |
| No. de Serie de CSD del Emisor | 00001000000707865819 |
| Serie | CAPTACION |
| Tipo de Cambio | 1 |
| Moneda | MXN-Peso Mexicano |
| Tipo de Comprobante | I-Ingreso |
| Exportación | 01-No Aplica |
| Método de Pago | PUE-Pago en una sola exhibición |
| Lugar de Expedición | 06000-Ciudad de México |
| Fecha de Expedición | 2025-11-29 |
| Fecha y Hora de Emisión | 2025-11-29T11:52:50 |
| Fecha y Hora de Certificación | 2025-11-29T20:32:44 |
| RFC del Emisor | BNM840515VB1 |
| Nombre del Emisor | BANCO NACIONAL DE MEXICO |
| Régimen fiscal del Emisor | 601-General de Ley Personas Morales |
| RFC del Receptor | XAXX010101000 |
| Nombre del Receptor | UNIVERSIDAD AUTONOMA COMUNAL DE OAXACA |
| Domicilio Fiscal del Receptor | 06000 |
| Regimen Fiscal del Receptor | 616-Sin obligaciones fiscales |
| UsoCFDI | S01-Sin Efectos Fiscales |
| UUID | DE69342D-A8F3-45B4-8F57-8646BE2F6126 |
| RFC Proveedor Certificado | CEC961028A98 |
| No de serie de CSD del SAT | 00001000000715863954 |

CONCEPTOS

| | | | | | | | |
|-----------------|----------------------------------|----------------|----------|--------------|------------------------|-----------------|----|
| Clave Prod Serv | 84121500-Instituciones bancarias | Cantidad | 1 | Clave Unidad | E48-Unidad de servicio | Objeto Impuesto | 02 |
| Descripción | COMISION COBRADA | Valor Unitario | \$353.99 | Importe | \$353.99 | | |

IMPUESTOS

| | | | | | | | |
|------|----------|----------|---------|------|-----|---------|---------|
| Base | \$353.99 | Impuesto | 002-IVA | Tasa | 16% | Importe | \$56.64 |
|------|----------|----------|---------|------|-----|---------|---------|

| | |
|-------------------|-----------------|
| SUBTOTALES | \$353.99 |
|-------------------|-----------------|

TOTAL DE IMPUESTOS TRASLADADOS

| Base | 353.99 | Impuesto | 002 | Tipo Factor | Tasa | Tasa | 16% | Total Importe | \$56.64 |
|--------------------------------|--------|----------|-----|-------------|------|------|-----|---------------|-----------------|
| TOTAL DE IMPUESTOS TRASLADADOS | | | | | | | | | \$56.64 |
| TOTAL DEL COMPROBANTE | | | | | | | | | \$410.63 |

Banco Nacional de México, S.A., integrante del Grupo Financiero Banamex recibe las consultas, reclamaciones o aclaraciones, en su Unidad Especializada de Atención a Usuarios, ubicada en Av. Insurgentes Sur No. 926, Colonia Del Valle, Alcaldía Benito Juárez, C.P.03100 Ciudad de México y por correo electrónico unebanamex@banamex.com teléfono (55) 12 26 45 83, así como en cualquiera de sus sucursales u oficinas. En el caso de no obtener una respuesta satisfactoria, podrá acudir a la Comisión Nacional para la Protección y Defensa de los Usuarios de Servicios Financieros www.condusef.gob.mx Teléfonos: 55-53-40-09-99 o 800-999-8080.

Banamex Resuelve
Segmento Empresarial y Gobierno

Desde el Interior de la República: 55 2226 1111

EUA y Canadá: 1 855 295 7093

De lunes a viernes de 07:00 a 23:00 horas.

sábado 09:00 a 18:00 horas

servicioalclientebei@banamex.com

Banamex Resuelve
Segmento Pequeña y Mediana Empresa (PYME)

Desde el Interior de la República: 55 1226 8867

EUA y Canadá 1 844 207 3684

De lunes a viernes de 07:00 a 23:00 horas.

sábado 09:00 a 18:00 horas

servicioalclientepyme@banamex.com

RFC:BNM840515VB1 Isabel la Católica número 44, Colonia Centro, Alcaldía Cuauhtémoc, 06000, Ciudad de México. Tel. 55 1226-8867

IMPORTANTE:

* Si deseas realizar una aclaración sobre tu estado de cuenta, tienes 90 días naturales posteriores al corte del mismo. Para ello, por favor llama a la Unidad Especializada Banamex.

Para consultar información sobre comisiones con fines informativos y de comparación, ingresa www.condusef.gob.mx y www.banamex.com



INSTITUTO
PARA LA
PROTECCIÓN
AL AHORRO
BANCARIO

El IPAB garantiza el pago hasta 400 mil unidades de Inversión (UDI's) por persona, por banco, de las obligaciones garantizadas www.ipab.org.mx

LEY FEDERAL DE PROTECCION DE DATOS PERSONALES EN POSESION DE LOS PARTICULARES

En Banamex los datos están protegidos, consulta el aviso de privacidad correspondiente en www.banamex.com/avisodeprivacidad o en la sucursal de tu preferencia

Agradecemos su preferencia

Aviso importante
Cambios en los conceptos de comisiones

Estimado cliente:

En Banco Nacional de México S.A., integrante del Grupo Financiero Banamex ("Banamex") tenemos un profundo compromiso con la transparencia y con ofrecerle los mejores servicios bancarios. En esta línea, y de acuerdo con la solicitud emitida por Banco de México, le informamos que estamos realizando ajustes a los conceptos de las comisiones de los servicios para su fácil y clara identificación al consultarlas, los cuales se verán reflejados a partir del 1º de enero de 2026 en el documento "RESUMEN DE AVISO DE COMISIONES".

Dicho resumen corresponde al desglose de los conceptos "COMISION COBRADA Global Billing" e "IVA POR COMISION COBRADA" que encuentran en su estado de cuenta y que consideran el cobro total de las comisiones originadas dentro del periodo, de acuerdo a los servicios previamente contratados por usted, siendo parte integrante de su estado de cuenta. El resumen contiene el detalle con el nombre de los productos o servicios contratados, concepto de la comisión, las unidades, precio unitario y moneda de la comisión, así como el volumen (número de veces que una misma comisión fue cobrada), importe de la comisión y monto total de cada comisión específica del periodo (considerando el volumen e importe de la comisión). Este detalle le es enviado el 9º día hábil de cada mes al correo electrónico que fue registrado en la contratación de su cuenta de cheques o al correo específico que solicite o haya solicitado directamente con su ejecutivo de cuenta.

Estos ajustes en los conceptos no implican cambios en las condiciones, precios pactados y/o servicios contratados previamente con Banamex.

Para mayor referencia a continuación le indicamos los cambios que verá reflejados.

| Producto | Concepto Actual | Nuevo concepto que verá a partir del 01 de enero 2026 |
|--|---|--|
| Cuenta de Cheques en Moneda Nacional para Empresas | Por operación o transacción de dispersión | Comisión Transferencia Envío CECOBAN Barica por Internet |
| Cuenta Productiva en Moneda Nacional para Empresas | | |
| Cuenta Maestra para Personas Morales | | |
| Smart Account Pesos | | |
| Smart Account Premium | | |

Si tiene dudas o requiere más información, por favor contacte a su ejecutivo de servicio o comuníquese a:

Banamex Resuelve
Segmento Empresarial y Gobierno
Ciudad de México: 55 2226 1111
Otra ciudad del país: 800 111 1122
EUA y Canadá +52 855 295 7093
Horario de atención telefónica: lunes a viernes de 07:00 a 23:00 horas
Buzón: resuelve@banamex.com
Horario de atención buzón de correo: lunes a viernes de 08:00 a 19:00 horas

Atentamente,
Banco Nacional de México, S.A.,
integrante del Grupo Financiero Banamex.

GLOSARIO DE ABREVIATURAS O REFERENCIAS.

| ABREVIACIÓN O REFERENCIA | DESCRIPCIÓN | ABREVIACIÓN O REFERENCIA | DESCRIPCIÓN | ABREVIACIÓN O REFERENCIA | DESCRIPCIÓN |
|--|--|--|---|--|--|
| 1ER | PRIMER | BNET | BANCANET | CTA | CUENTA |
| ADMINISTRACIÓN - PAQUETE DE SERVICIOS PYME ESENCIAL A | PAQUETE PYME ESENCIAL COMISIÓN ESTANDAR | BONIF COM APERT | BONIFICACIÓN DE LA COMISIÓN POR APERTURA CRÉDITO | CTA.M. | CUENTA MAESTRA |
| A@O | AÑO | BONIF | BONIFICACIÓN | CTAS | CUENTAS |
| ANL | ANUALIDAD | ADMINISTRACIÓN - PAQUETE DE SERVICIOS PYME AVANZADO C | PAQUETE PYME AVANZADO COMISIÓN ESTANDAR | CTO | CONTRATO |
| ATM | AUTOMATIC TELLER MACHINE (CAJERO AUTOMÁTICO) | C | CAJERO | CTRO | CENTRO |
| AUD/AUDIOMAT | AUDIOMÁTICO | CH/CHO | CHEQUE | CRED | CRÉDITO |
| AUDE | AUDIOMÁTICO EMPRESARIAL | C FONDOS | CONCENTRACIÓN FONDOS | CUE | CUENTA |
| AUT | AUTOMÁTICA/ AUTORIZACIÓN | C/COPIA | CON COPIA | CVE | CLAVE |
| ADMINISTRACIÓN - PAQUETE DE SERVICIOS PYME ESENCIAL B | PAQUETE PYME ESENCIAL CON DESCUENTO X SALDO | C/TARJ-C/ TARJETA | CON TARJETA | ADMINISTRACIÓN - PAQUETE DE SERVICIOS PYME AVANZADO D | PAQUETE PYME AVANZADO CON DESCUENTO X SALDO |
| B PRF | BANCANET PROFESIONAL | CAJ | CAJERO | DEB/DEBIT | DÉBITO |
| BANC | BANCOS | CBC | CUENTA BALANCE CERO | DEP | DEPÓSITO |
| BCA | BANCA | CCB | CALIFORNIA COMMERCE BANK | DEP P/ DISPOSICIÓN | DEPÓSITO POR DISPOSICIÓN |
| BCDIR | BANCANET DIRECTO | CE | CHEQUES EXITOSO | DEVOL | DEVOLUCIÓN |
| BCNET | BANCANET EMPRESARIAL | CEDES | CERTIFICADO DE DEPÓSITO | DEVUEL | DEVUELTO |
| BCOS | BANCOS | CERTIF | CERTIFICADO | DISP/DIS | DISPOSICIÓN |
| BENEF | BENEFICIARIO | CF | CONCENTRACIÓN FONDOS | DISEFE | DISPOSICIÓN EFFECTIVO EN CAJERO AUTOMÁTICO INTERNACIONAL |
| BESE | BANAMEX EN SU EMPRESA | CGO | CARGO | DISP EFTVO CAJERO | DISPOSICIÓN DE EFFECTIVO EN CAJERO AUTOMÁTICO |
| BLK1MAS | BLK LIQUIDEZ MÉXICO CORTO PLAZO 3 | CH.DEV S/ FONDOS | CHEQUE DEVUELTO SIN FONDOS | DLS/DLLS | DÓLARES |
| BLKGUB1 | BLK LIQUIDEZ GUBERNAMENTAL MÉXICO - MUY CORTO PLAZO | CM | CUENTA MAESTRA | EDO | ESTADO |
| BLKDIA | BLK FONDEO GUBERNAMENTAL MÉXICO 1 | COM | COMISIÓN | DOC | DOCUMENTO |
| BMX/BNM | BANCO NACIONAL DE MÉXICO | COM.CH S/ FONDOS | COMISION CHEQUE SIN FONDOS | DOM | DOMICILIACIÓN |
| BNE | BANCANET EMPRESARIAL | COMIS/COMS | COMISIÓN | DOT | DOTACIÓN |
| | | CONCENT | CONCENTRADORA | ADMINISTRACIÓN - PAQUETE DE SERVICIOS PYME AVANZADO E | PAQUETE PYME AVANZADO CON DESCUENTO X SALDO Y 1 PROD |
| | | CONSULT/CONS | CONSULTAS (S) | EDO | ESTADO |
| | | CR | CENTRO REPARTO | EDO DE CTA | ESTADO DE CUENTA |
| | | CR | CHEQUES RECHAZADO | EFE/EFFECTIV/ EFVO | EFFECTIVO |
| | | | | ELEC/ELECTR | ELECTRÓNICA |

Pieza ID: PCG-000641-0001

GLOSARIO DE ABREVIATURAS O REFERENCIAS.

| ABREVIACIÓN O REFERENCIA | DESCRIPCIÓN | ABREVIACIÓN O REFERENCIA | DESCRIPCIÓN | ABREVIACIÓN O REFERENCIA | DESCRIPCIÓN |
|--|---|--|--|-----------------------------|--|
| EMP | EMPRESARIAL | IMP | IMPORTE | PAGOS | PAGOS INTERBANCARIOS |
| ESP | ESPECIAL | IN FA/INT FALL | INTENTOS FALLIDOS | PAQ | PAQUETE |
| EXI | EXITOSA | INCUMPL | INCUMPLIMIENTO | POTES | PENDIENTES |
| EXIT | EXITOSO | INT | INTERÉS | PEMEX | PETROLEOS MEXICANOS |
| EXT | EXTRANJERO | INTB | INTERBANCARIO | PTOS | PUNTOS |
| ADMINISTRACIÓN - PAQUETE DE SERVICIOS PYME AVANZADO F | PAQUETE PYME AVANZADO CON DESCUENTO X SALDO Y 2 PROD | INTBCO/ INTERBAN | INTERBANCARIO | PEND/PENDIENT | PENDIENTES |
| F/PLAZA | FUERA DE PLAZA | INST | INSTITUCIONES | PERM | PERMANENTE |
| FID | FIDUCIARIO | INTS | INTERESES | PREV AUT | PREVENCIÓN AUTOMÁTICA |
| FINS | FONDOS INSUFICIENTES | INV/INVS | INVERSIÓN/ INVERSIONES | PROG | PROGRAMADO |
| FIRME/PZA | FIRME PLAZA | ISR | IMPUESTOS SOBRE LA RENTA | PROM | PROMEDIO |
| FOR | FORÁNEO | IVA | IMPUESTOS VALOR AGREGADO | R1 | MONTO DE 0 A 30 MIL |
| ADMINISTRACIÓN - PAQUETE DE SERVICIOS PYME AVANZADO G | PAQUETE PYME AVANZADO CON DESCUENTO X SALDO Y 3 PRO | EMISIÓN DE CHEQUERA LIBRAMIENTO DE CHEQUE VENTANILLA J | LIBRAMIENTO MÁS DE 25 CHEQUES PAQUETE PYME | R2 | MONTO DE 30 A 50 MIL |
| GAT | GANANCIA ANUAL TOTAL | L.C | LÍNEA DE CRÉDITO | R3 | MONTO DE 50 MIL EN ADELANTE |
| GEN | GENERACIÓN | M DÍA | MISMO DÍA | REACTIV | REACTIVACIÓN |
| GOLD1+ | BLK PORTAFOLIO ESTRATÉGICO GOLD CONSERVADOR | M.N | MONEDA NACIONAL | REC | RECEPCIÓN |
| GRACI | GRACIAS | MA/MAGNE | MAGNÉTICO | RECH | RECHAZADO(A) |
| GTOS | GASTOS | MED | MEDIO | REEMB | REEMBOLSO |
| EMISIÓN DE CHEQUERA LIBRAMIENTO DE CHEQUE VENTANILLA H | LIBRAMIENTO MÁS DE 5 CHEQUES PAQUETE PYME AVANZADO | MEN | MENSUALIDAD | REF | REFERENCIA |
| ADMINISTRACIÓN - PAQUETE DE SERVICIOS; PYME I | PAQUETE PYME COMISIÓN ESTANDAR | MENS | MENSUAL | REND | REDIMIENTOS |
| IE | INTERBANCARIO EXITOSO | MOD | MODALIDAD | REP/REPOS | REPOSICIÓN |
| IR | INTERBANCARIO RECHAZADO | MOV | MOVIMIENTO | REPOSIC | REPOSICIÓN |
| IMPTOS | IMPUESTOS | MOVS/MOVTOS | MOVIMIENTOS | RESP | RESPALDO |
| IMP.MN | IMPORTE MONEDA NACIONAL | NEG | NEGOCIO RECEPTOR DE PAGOS | RET | RETIROS |
| IMP.ME | IMPORTE MONEDA EXTRANJERA | NO | NÚMERO | REV | REVOCACIÓN |
| | | NO INV | NÚMERO DE INVERSIÓN | RFC | REGISTRO FEDERAL DE CONTRIBUYENTES |
| | | NO SUC | NÚMERO DE SUCURSAL | S.A.R | SISTEMA ADMINISTRACIÓN RETIRO |
| | | NOMI | NÓMINA | SAT | SISTEMA ADMINISTRACIÓN TRIBUTARIO |
| | | OPER | OPERACIÓN | S.B.C | SALVO BUEN COBRO |
| | | | | S/FON | SIN FONDOS |

Pieza ID: PCG-000641-0001

GLOSARIO DE ABREVIATURAS O REFERENCIAS.

| ABREVIACIÓN O REFERENCIA | DESCRIPCIÓN | ABREVIACIÓN O REFERENCIA | DESCRIPCIÓN |
|-----------------------------|---|-----------------------------|---|
| S/FONDOS | SIN FONDOS | TC1 | TIPO DE CAMBIO EN MONEDA ORIGEN EXTRANJERA A DÓLARES AMERICANOS (USD) |
| SA | SOCIEDAD ANÓNIMA | T GRA | TASA GRAVABLE |
| SA DE CV | SOCIEDAD ANÓNIMA DE CAPITAL VARIABLE | TEXE | TASA EXENTA |
| SC | SOCIEDAD CIVIL | TEF | TRANSFERENCIA ELECTRÓNICA DE PAGOS |
| SDO | SALDO | TERC | TERCEROS |
| SEC | SECUENCIA | TRAS | TRASPASO |
| SEGBANAMEX | SEGUROS BANAMEX | TPV | TERMINAL PUNTO DE VENTA |
| SER | SERVICIO | TR | TARJETA RECHAZADO |
| SER BCA ELEC | SERVICIO BANCA ELECTRÓNICA | TXN | TRANSACCIÓN |
| SERV | SERVICIO/ SERVICIOS | UDI'S | UNIDADES DE INVERSIÓN |
| SOBREG | SOBREGIRO | VENTAN | VENTANILLA |
| SOFOM | SOCIEDAD FINANCIERA OBJETO MÚLTIPLE | VTO | VENCIMIENTO |
| SPEI | SERVICIOS PAGOS ELECTRÓNICOS INTERBANCARIOS | X | POR |
| SUC | SUCURSAL | | |
| T | TARJETA | | |
| TE | TARJETA EXITOSO | | |
| TYCH | TARJETA Y CHEQUERA | | |
| ID | TARJETA DÉBITO | | |
| TAR/TARJ | TARJETA | | |
| TB | TARJETAS BANAMEX | | |
| TC | TARJETA DE CRÉDITO | | |
| TC | TIPO DE CAMBIO DE DÓLARES AMERICANOS (USD) A PESOS MEXICANOS (MXN). TIPO DE CAMBIO FIX EMITIDO POR BANCO DE MÉXICO | | |

Pieza ID: PCG-000641-0001

Suc. 549 C.F. ANTEQUERA, OAXAC
CALZADA PORFIRIO DIAZ 231
REFORMA M

0001661

UNIVERSIDAD AUTONOMA COMUNAL DE OAXACA
C SEGUNDA PRIV DE 5 DE FEB 73 INT SN
MODELO CHM
68100 OAXACA DE JUAREZ, OAXACA C.R.68005

| CUENTA PRODUCTIVA MONEDA NACIONAL | |
|--|------------|
| GAT Nominal antes de impuestos | No Aplica |
| GAT Real antes de impuestos | No Aplica |
| Interés Aplicable o Rendimientos | \$4,111.96 |
| Comisiones efectivamente cobradas | \$353.99 |
| La GAT real es el rendimiento que obtendría después de descontar la inflación estimada | |

La fecha de corte es la indicada después de la leyenda "ESTADO DE CUENTA AL".
Salvo que expresamente se determine otra moneda, todas las cifras contenidas en el estado de cuenta se encuentran denominadas en Pesos Moneda Nacional.

Su estado de cuenta contiene información de los siguientes productos y servicios:

RESUMEN GENERAL

| PRODUCTO/SERVICIO | CONTRATO | SALDO ANTERIOR | SALDO AL 30/NOV/2025 |
|-----------------------------------|--------------------|----------------|----------------------|
| Cuenta Productiva Moneda Nacional | 10142730147 | \$4,486,047.10 | \$4,489,748.43 |
| CLABE Interbancaria | 002610702126756856 | | |

CUENTA PRODUCTIVA MONEDA NACIONAL

RESUMEN DEL: 01/NOV/2025 AL 30/NOV/2025

CONTRATO 10142730147
Saldo Anterior \$4,486,047.10
(+) 1 Depósito \$4,111.96
(-) 4 Retiros \$410.63
SALDO AL 30 DE NOVIEMBRE DE 2025 \$4,489,748.43

Saldo Promedio \$4,485,773.34
Días Transcurridos 30
Tasa Bruta 1.10%
(Expresada en términos anuales)
Tasa Neta 1.10%
(Expresada en términos anuales)
Impuesto Retenido \$0.00
Intereses Pagados \$4,111.96
Interes Bruto Pagado \$4,111.96
Cheques Girados 0
Cheques Exentos 0

RESUMEN POR MEDIOS DE ACCESO

Cheques 7021 2675685

RETIROS

\$410.63

DEPOSITOS

\$4,111.96

DETALLE DE OPERACIONES

| FECHA | CONCEPTO | RETIROS | DEPOSITOS | SALDO |
|--------|------------------------------|---------|-----------|--------------|
| | SALDO ANTERIOR | | | 4,486,047.10 |
| 11 NOV | COMISION TRANSFERENCIA ENVIO | | | |
| | SPEI BANCA POR INTERNET | | | |

DETALLE DE OPERACIONES

| FECHA | CONCEPTO | RETIROS | DEPOSITOS | SALDO |
|--------|-------------------------------|---------|-----------|--------------|
| | 531500221144 PINTER1025 | | | |
| | CAJA 0057 AUT 00000000 | | | |
| | HORA 14:36 SUC 0859 | 347.99 | | |
| 11 NOV | IVA COMISION TRANSFERENCIA | | | |
| | ENVIO SPEI BANCA POR INTERNET | | | |
| | 531500221144 PINTER1025 | | | |
| | CAJA 0057 AUT 00000000 | | | |
| | HORA 14:36 SUC 0859 | 55.68 | | |
| 11 NOV | COMISION TRANSFERENCIA ENVIO | | | |
| | SPEI BANCA POR INTERNET | | | |
| | 531500221145 PINTER1025 | | | |
| | CAJA 0057 AUT 00000000 | | | |
| | HORA 14:36 SUC 0859 | 6.00 | | |
| 11 NOV | IVA COMISION TRANSFERENCIA | | | |
| | ENVIO SPEI BANCA POR INTERNET | | | |
| | 531500221145 PINTER1025 | | | |
| | CAJA 0057 AUT 00000000 | | | |
| | HORA 14:36 SUC 0859 | 0.96 | | 4,485,636.47 |
| 28 NOV | SU RENDIMIENTO | | | |
| | CAJA 0000 AUT 00000000 | | | |
| | HORA 23:59 SUC 0549 | | 4,111.96 | 4,489,748.43 |

SALDO MINIMO REQUERIDO

Saldo mínimo requerido para evitar la comisión por Manejo de Cuenta: \$20,000.00

COMISIONES COBRADAS

COMISIONES COBRADAS EN EL PERIODO 353.99

CARGOS OBJETADOS

CARGOS OBJETADOS EN EL CICLO ANTERIOR \$404,040,404,040.40

CADENA ORIGINAL DEL COMPLEMENTO DE CERTIFICACIÓN DIGITAL DEL SAT

||1.1|DE69342D-A8F3-45B4-8F57-8646BE2F6126|2025-11-29T20:32:44|CEC961028A98|n25PdeTT9sEIC47KDvVqrgYPSz084AgPpHkmY53hQU6i3YjEg1rNPdkVpUONW+3xr3A3XObqia2jhuuhffpj7q8qGGNF1FXt8ohEgfwDv0gjrVwz/2QeKVR1P+VCIO3eAMyLdpghzmqHxNtTQoUO4tbginejzByazdjUM+vW3GDghgCh7nWxAGjxUPZaneRoC8VByQzH3aKUhd1wkJs40SA3Jscx3HhEpMsu+4hb7gpEOJ8ho4h0TEfG/U1SNRVb1lg2D0XY/j2Ff2JNYuzSinA47AM EKvL/qDDXNbDMwe4avCZW9F1b100G4e4jrbHxHDG3BUI/iR0JhD48wd8yA==|00001000000715863954|dm3qRzr3NJxnIUv4huevCJV5Ii5/G3he7hM7t1SfW1Cc3v6vrXrO4O5mIt3QNYzHUQ5Fdrpo4nfOp2Uf3xEyX9ymv1oXiv724WIS/S17bnksezzNQ2pqfw2Xuc5SCWE13+LUy4aTRZalfN5AvS/jbKq+Utq+hhHc9h8n93BBYm/xVTvc01JK3/IKFYFQ4ABTauMiXZ57MYsuH5m92xxsWHOUHyf0srviVliz43qq3Ji6jEdoGVbKyl23b2L1uBt2ZKI/ZfOCMaPmkd2NJcQVj6zp4dNw4CoMiHnJStOIE10jF5YGcwiPb5/COH+ZRFpd2Bh4RF2XG6C3xpHJe9esQ==||

SELLO DIGITAL DEL EMISOR



n25PdeTT9sEIC47KDvVqrgYPSz084AgPpHkmY53hQU6i3YjEg1rNPdkVpUONW+3xr3A3XObqia2jhuuhffpj7q8qGGNF1FXt8ohEgfwDv0gjrVwz/2QeKVR1P+VCIO3eAMyLdpghzmqHxNtTQoUO4tbginejzByazdjUM+vW3GDghgCh7nWxAGjxUPZaneRoC8VByQzH3aKUhd1wkJs40SA3Jscx3HhEpMsu+4hb7gpEOJ8ho4h0TEfG/U1SNRVb1lg2D0XY/j2Ff2JNYuzSinA47AMEKvL/qDDXNbDMwe4avCZW9F1b100G4e4jrbHxHDG3BUI/iR0JhD48wd8yA==

SELLO DIGITAL SAT

dm3qRzr3NJxnIUv4huevCJV5Ii5/G3he7hM7t1SfW1Cc3v6vrXrO4O5mIt3QNYzHUQ5Fdrpo4nfOp2Uf3xEyX9ymv1oXiv724WIS/S17bnksezzNQ2pqfw2Xuc5SCWE13+LUy4aTRZalfN5AvS/jbKq+Utq+hhHc9h8n93BBYm/xVTvc01JK3/IKFYFQ4ABTauMiXZ57MYsuH5m92xxsWHOUHyf0srviVliz43qq3Ji6jEdoGVbKyl23b2L1uBt2ZKI/ZfOCMaPmkd2NJcQVj6zp4dNw4CoMiHnJStOIE10jF5YGcwiPb5/COH+ZRFpd2Bh4RF2XG6C3xpHJe9esQ==

"ESTE DOCUMENTO ES UNA REPRESENTACIÓN IMPRESA DE UN CFDI"

| | |
|--------------------------------|--|
| Versión | 4.0 |
| Folio | 0001030101014273014704 |
| Forma de Pago | 03-Transferencia electrónica de fondos |
| No. de Serie de CSD del Emisor | 00001000000707865819 |
| Serie | CAPTACION |
| Tipo de Cambio | 1 |
| Moneda | MXN-Peso Mexicano |
| Tipo de Comprobante | I-Ingreso |
| Exportación | 01-No Aplica |
| Método de Pago | PUE-Pago en una sola exhibición |
| Lugar de Expedición | 06000-Ciudad de México |
| Fecha de Expedición | 2025-11-29 |
| Fecha y Hora de Emisión | 2025-11-29T11:52:50 |
| Fecha y Hora de Certificación | 2025-11-29T20:32:44 |
| RFC del Emisor | BNM840515VB1 |
| Nombre del Emisor | BANCO NACIONAL DE MEXICO |
| Régimen fiscal del Emisor | 601-General de Ley Personas Morales |
| RFC del Receptor | XAXX010101000 |
| Nombre del Receptor | UNIVERSIDAD AUTONOMA COMUNAL DE OAXACA |
| Domicilio Fiscal del Receptor | 06000 |
| Regimen Fiscal del Receptor | 616-Sin obligaciones fiscales |
| UsoCFDI | S01-Sin Efectos Fiscales |
| UUID | DE69342D-A8F3-45B4-8F57-8646BE2F6126 |
| RFC Proveedor Certificado | CEC961028A98 |
| No de serie de CSD del SAT | 00001000000715863954 |

CONCEPTOS

| Clave Prod Serv | 84121500-Instituciones bancarias | Cantidad | 1 | Clave Unidad | E48-Unidad de servicio | Objeto Impuesto | 02 |
|-----------------|----------------------------------|----------------|----------|--------------|------------------------|-----------------|----|
| Descripción | COMISION COBRADA | Valor Unitario | \$353.99 | Importe | \$353.99 | | |

IMPUESTOS

| | | | | | | | |
|------|----------|----------|---------|------|-----|---------|---------|
| Base | \$353.99 | Impuesto | 002-IVA | Tasa | 16% | Importe | \$56.64 |
|------|----------|----------|---------|------|-----|---------|---------|

| | | | | | | | |
|---------------------------------------|--------|-----------------|-----|--------------------|-------------|-------------|----------|
| SUBTOTALES | | | | | | | \$353.99 |
| TOTAL DE IMPUESTOS TRASLADADOS | | | | | | | |
| Base | 353.99 | Impuesto | 002 | Tipo Factor | Tasa | Tasa | 16% |
| Total Importe | | | | | | | \$56.64 |
| TOTAL DE IMPUESTOS TRASLADADOS | | | | | | | \$56.64 |
| TOTAL DEL COMPROBANTE | | | | | | | \$410.63 |

Banco Nacional de México, S.A., integrante del Grupo Financiero Banamex recibe las consultas, reclamaciones o aclaraciones, en su Unidad Especializada de Atención a Usuarios, ubicada en Av. Insurgentes Sur No. 926, Colonia Del Valle, Alcaldía Benito Juárez, C.P.03100 Ciudad de México y por correo electrónico unebanamex@banamex.com teléfono (55) 12 26 45 83, así como en cualquiera de sus sucursales u oficinas. En el caso de no obtener una respuesta satisfactoria, podrá acudir a la Comisión Nacional para la Protección y Defensa de los Usuarios de Servicios Financieros www.condusef.gob.mx Teléfonos: 55-53-40-09-99 o 800-999-8080.

Banamex Resuelve
Segmento Empresarial y Gobierno

Desde el Interior de la República: 55 2226 1111

EUA y Canadá: 1 855 295 7093

De lunes a viernes de 07:00 a 23:00 horas.

sábado 09:00 a 18:00 horas

servicioalcliente@banamex.com

Banamex Resuelve
Segmento Pequeña y Mediana Empresa (PYME)

Desde el Interior de la República: 55 1226 8867

EUA y Canadá 1 844 207 3684

De lunes a viernes de 07:00 a 23:00 horas.

sábado 09:00 a 18:00 horas

servicioalclientepyme@banamex.com

RFC:BNM840515VB1 Isabel la Católica número 44, Colonia Centro, Alcaldía Cuauhtémoc, 06000, Ciudad de México. Tel. 55 1226-8867

IMPORTANTE:

* Si deseas realizar una aclaración sobre tu estado de cuenta, tienes 90 días naturales posteriores al corte del mismo. Para ello, por favor llama a la Unidad Especializada Banamex.

Para consultar información sobre comisiones con fines informativos y de comparación, ingresa www.condusef.gob.mx y www.banamex.com



INSTITUTO
PARA LA
PROTECCIÓN
AL AHORRO
BANCARIO

El IPAB garantiza el pago hasta 400 mil unidades de Inversión (UDI's) por persona, por banco, de las obligaciones garantizadas www.ipab.org.mx

LEY FEDERAL DE PROTECCION DE DATOS PERSONALES EN POSESION DE LOS PARTICULARES

En Banamex los datos están protegidos, consulta el aviso de privacidad correspondiente en www.banamex.com/avisodeprivacidad o en la sucursal de tu preferencia

Agradecemos su preferencia

Aviso importante
Cambios en los conceptos de comisiones

Estimado cliente:

En Banco Nacional de México S.A., integrante del Grupo Financiero Banamex ("Banamex") tenemos un profundo compromiso con la transparencia y con ofrecerle los mejores servicios bancarios. En esta línea, y de acuerdo con la solicitud emitida por Banco de México, le informamos que estamos realizando ajustes a los conceptos de las comisiones de los servicios para su fácil y clara identificación al consultarlas, los cuales se verán reflejados a partir del 1º de enero de 2026 en el documento "RESUMEN DE AVISO DE COMISIONES".

Dicho resumen corresponde al desglose de los conceptos "COMISION COBRADA Global Billing" e "IVA POR COMISION COBRADA" que encuentran en su estado de cuenta y que consideran el cobro total de las comisiones originadas dentro del periodo, de acuerdo a los servicios previamente contratados por usted, siendo parte integrante de su estado de cuenta. El resumen contiene el detalle con el nombre de los productos o servicios contratados, concepto de la comisión, las unidades, precio unitario y moneda de la comisión, así como el volumen (número de veces que una misma comisión fue cobrada), importe de la comisión y monto total de cada comisión específica del periodo (considerando el volumen e importe de la comisión). Este detalle le es enviado el 9º día hábil de cada mes al correo electrónico que fue registrado en la contratación de su cuenta de cheques o al correo específico que solicite o haya solicitado directamente con su ejecutivo de cuenta.

Estos ajustes en los conceptos no implican cambios en las condiciones, precios pactados y/o servicios contratados previamente con Banamex.

Para mayor referencia a continuación le indicamos los cambios que verá reflejados:

| Producto | Concepto Actual | Nuevo concepto que verá a partir del 01 de enero 2026 |
|--|---|---|
| Cuenta de Cheques en Moneda Nacional para Empresas | Por operación o transacción de dispersión | Comisión Transferencia Envío CECOBAN Banca por Internet |
| Cuenta Productiva en Moneda Nacional para Empresas | | |
| Cuenta Maestra para Personas Morales | | |
| Smart Account Pesos | | |
| Smart Account Premium | | |

Si tiene dudas o requiere más información, por favor contacte a su ejecutivo de servicio o comuníquese a:

Banamex Resuelve
Segmento Empresarial y Gobierno
Ciudad de México: 55 2226 1111
Otra ciudad del país: 800 111 1122
EUA y Canadá +52 855 295 7093
Horario de atención telefónica: lunes a viernes de 07:00 a 23:00 horas
Buzón: resuelve@banamex.com
Horario de atención buzón de correo: lunes a viernes de 08:00 a 19:00 horas

Atentamente,
Banco Nacional de México, S.A.,
integrante del Grupo Financiero Banamex.

GLOSARIO DE ABREVIATURAS O REFERENCIAS.

| ABREVIACIÓN O REFERENCIA | DESCRIPCIÓN | ABREVIACIÓN O REFERENCIA | DESCRIPCIÓN | ABREVIACIÓN O REFERENCIA | DESCRIPCIÓN |
|--|--|--|---|--|--|
| 1ER | PRIMER | BNET | BANCANET | CTA | CUENTA |
| ADMINISTRACIÓN - PAQUETE DE SERVICIOS PYME ESENCIAL A | PAQUETE PYME ESENCIAL COMISIÓN ESTANDAR | BONIF COM APERT | BONIFICACIÓN DE LA COMISIÓN POR APERTURA CRÉDITO | CTA.M. | CUENTA MAESTRA |
| A@O | AÑO | BONIF | BONIFICACIÓN | CTAS | CUENTAS |
| ANL | ANUALIDAD | ADMINISTRACIÓN - PAQUETE DE SERVICIOS PYME AVANZADO C | PAQUETE PYME AVANZADO COMISIÓN ESTANDAR | CTO | CONTRATO |
| ATM | AUTOMATIC TELLER MACHINE (CAJERO AUTOMÁTICO) | C | CAJERO | CTRO | CENTRO |
| AUD/AUDIOMAT | AUDIOMÁTICO | CH/CHO | CHEQUE | CRED | CRÉDITO |
| AUD E | AUDIOMÁTICO EMPRESARIAL | C FONDOS | CONCENTRACIÓN FONDOS | CUE | CUENTA |
| AUT | AUTOMÁTICA/ AUTORIZACIÓN | C/COPIA | CON COPIA | CVE | CLAVE |
| ADMINISTRACIÓN - PAQUETE DE SERVICIOS PYME ESENCIAL B | PAQUETE PYME ESENCIAL CON DESCUENTO X SALDO | C/TARJ-C/ TARJETA | CON TARJETA | ADMINISTRACIÓN - PAQUETE DE SERVICIOS PYME AVANZADO D | PAQUETE PYME AVANZADO CON DESCUENTO X SALDO |
| B PRF | BANCANET PROFESIONAL | CAJ | CAJERO | DEB/DEBIT | DÉBITO |
| BANC | BANCOS | CBC | CUENTA BALANCE CERO | DEP | DEPÓSITO |
| BCA | BANCA | CCB | CALIFORNIA COMMERCE BANK | DEP P/ DISPOSICIÓN | DEPÓSITO POR DISPOSICIÓN |
| BCDIR | BANCANET DIRECTO | CE | CHEQUES EXITOSO | DEVOL | DEVOLUCIÓN |
| BCNET | BANCANET EMPRESARIAL | CEDES | CERTIFICADO DE DEPÓSITO | DEVUEL | DEVUELTO |
| BCOS | BANCOS | CERTIF | CERTIFICADO | DISP/DIS | DISPOSICIÓN |
| BENEF | BENEFICIARIO | CF | CONCENTRACIÓN FONDOS | DIS.EFE | DISPOSICIÓN EFFECTIVO EN CAJERO AUTOMÁTICO INTERNACIONAL |
| BESE | BANAMEX EN SU EMPRESA | CGO | CARGO | DISP EFTVO CAJERO | DISPOSICIÓN DE EFFECTIVO EN CAJERO AUTOMÁTICO |
| BLK1MAS | BLK LIQUIDEZ MÉXICO CORTO PLAZO 3 | CH.DEV S/ FONDOS | CHEQUE DEVUELTO SIN FONDOS | DLS/DLLS | DÓLARES |
| BLKGUB1 | BLK LIQUIDEZ GUBERNAMENTAL MÉXICO - MUY CORTO PLAZO | CM | CUENTA MAESTRA | EDO | ESTADO |
| BLKDIA | BLK FONDEO GUBERNAMENTAL MÉXICO 1 | COM | COMISIÓN | DOC | DOCUMENTO |
| BMX/BNM | BANCO NACIONAL DE MÉXICO | COM.CH S/ FONDOS | COMISIÓN CHEQUE SIN FONDOS | DOM | DOMICILIACIÓN |
| BNE | BANCANET EMPRESARIAL | COMIS/COMS | COMISIÓN | DOT | DOTACIÓN |
| | | CONCENT | CONCENTRADORA | ADMINISTRACIÓN - PAQUETE DE SERVICIOS PYME AVANZADO E | PAQUETE PYME AVANZADO CON DESCUENTO X SALDO Y 1 PROD |
| | | CONSULT/CONS | CONSULTAS (S) | EDO | ESTADO |
| | | CR | CENTRO REPARTO | EDO DE CTA | ESTADO DE CUENTA |
| | | CR | CHEQUES RECHAZADO | EFE/EFFECTIV/ EFVO | EFFECTIVO |
| | | | | ELEC/ELECTR | ELECTRÓNICA |

Pieza ID: PCG-000641-0001

GLOSARIO DE ABREVIATURAS O REFERENCIAS.

| ABREVIACIÓN O REFERENCIA | DESCRIPCIÓN | ABREVIACIÓN O REFERENCIA | DESCRIPCIÓN | ABREVIACIÓN O REFERENCIA | DESCRIPCIÓN |
|--|---|--|--|-----------------------------|--|
| EMP | EMPRESARIAL | IMP | IMPORTE | PAGOS | PAGOS INTERBANCARIOS |
| ESP | ESPECIAL | IN FA/INT FALL | INTENTOS FALLIDOS | PAQ | PAQUETE |
| EXI | EXITOSA | INCUMPL | INCUMPLIMIENTO | PDTES | PENDIENTES |
| EXIT | EXITOSO | INT | INTERÉS | PEMEX | PETROLEOS MEXICANOS |
| EXT | EXTRANJERO | INTB | INTERBANCARIO | PTOS | PUNTOS |
| ADMINISTRACIÓN - PAQUETE DE SERVICIOS PYME AVANZADO F | PAQUETE PYME AVANZADO CON DESCUENTO X SALDO Y 2 PROD | INTBCO/ INTERBAN | INTERBANCARIO | PEND/PENDIENT | PENDIENTES |
| F/PLAZA | FUERA DE PLAZA | INST | INSTITUCIONES | PERM | PERMANENTE |
| FID | FIDUCIARIO | INTS | INTERESES | PREV AUT | PREVENCIÓN AUTOMÁTICA |
| FINS | FONDOS INSUFICIENTES | INV/INVS | INVERSIÓN/ INVERSIONES | PROG | PROGRAMADO |
| FIRME/PZA | FIRME PLAZA | ISR | IMPUESTOS SOBRE LA RENTA | PROM | PROMEDIO |
| FOR | FORÁNEO | IVA | IMPUESTOS VALOR AGREGADO | R1 | MONTO DE 0 A 30 MIL |
| ADMINISTRACIÓN - PAQUETE DE SERVICIOS PYME AVANZADO G | PAQUETE PYME AVANZADO CON DESCUENTO X SALDO Y 3 PRO | EMISIÓN DE CHEQUERA LIBRAMIENTO DE CHEQUE VENTANILLA J | LIBRAMIENTO MÁS DE 25 CHEQUES PAQUETE PYME | R2 | MONTO DE 30 A 50 MIL |
| GAT | GANANCIA ANUAL TOTAL | L.C | LÍNEA DE CRÉDITO | R3 | MONTO DE 50 MIL EN ADELANTE |
| GEN | GENERACIÓN | M.DÍA | MISMO DÍA | REACTIV | REACTIVACIÓN |
| GOLD1+ | BLK PORTAFOLIO ESTRATÉGICO GOLD CONSERVADOR | M.N | MONEDA NACIONAL | REC | RECEPCIÓN |
| GRACI | GRACIAS | MA/MAGNE | MAGNÉTICO | RECH | RECHAZADO(A) |
| GTOS | GASTOS | MED | MEDIO | REEMB | REEMBOLSO |
| EMISIÓN DE CHEQUERA LIBRAMIENTO DE CHEQUE VENTANILLA H | LIBRAMIENTO MÁS DE 5 CHEQUES PAQUETE PYME AVANZADO | MEN | MENSUALIDAD | REF | REFERENCIA |
| ADMINISTRACIÓN - PAQUETE DE SERVICIOS PYME I | PAQUETE PYME COMISIÓN ESTANDAR | MENS | MENSUAL | REND | REDIMIENTOS |
| IE | INTERBANCARIO EXITOSO | MOD | MODALIDAD | REP/REPOS | REPOSICIÓN |
| IR | INTERBANCARIO RECHAZADO | MOV | MOVIMIENTO | REPOSIC | REPOSICIÓN |
| IMPTOS | IMPUESTOS | MOVS/MOVTOS | MOVIMIENTOS | RESP | RESPALDO |
| IMP.MN | IMPORTE MONEDA NACIONAL | NEG | NEGOCIO RECEPTOR DE PAGOS | RET | RETIROS |
| IMP.ME | IMPORTE MONEDA EXTRANJERA | NO | NÚMERO | REV | REVOCACIÓN |
| | | NO INV | NÚMERO DE INVERSIÓN | RFC | REGISTRO FEDERAL DE CONTRIBUYENTES |
| | | NO SUC | NÚMERO DE SUCURSAL | S.A.R | SISTEMA ADMINISTRACIÓN RETIRO |
| | | NOMI | NÓMINA | SAT | SISTEMA ADMINISTRACIÓN TRIBUTARIO |
| | | OPER | OPERACIÓN | S.B.C | SALVO BUEN COBRO |
| | | | | S/FON | SIN FONDOS |

Pieza ID: PCG-000641-0001

GLOSARIO DE ABREVIATURAS O REFERENCIAS.

| ABREVIACIÓN O REFERENCIA | DESCRIPCIÓN | ABREVIACIÓN O REFERENCIA | DESCRIPCIÓN |
|-----------------------------|---|-----------------------------|---|
| S/FONDOS | SIN FONDOS | TC1 | TIPO DE CAMBIO EN MONEDA ORIGEN EXTRANJERA A DÓLARES AMERICANOS (USD) |
| SA | SOCIEDAD ANÓNIMA | T GRA | TASA GRAVABLE |
| SA DE CV | SOCIEDAD ANÓNIMA DE CAPITAL VARIABLE | TEXE | TASA EXENTA |
| SC | SOCIEDAD CIVIL | TEF | TRANSFERENCIA ELECTRÓNICA DE PAGOS |
| SDO | SALDO | TERC | TERCEROS |
| SEC | SECUENCIA | TRAS | TRASPASO |
| SEGBANAMEX | SEGUROS BANAMEX | TPV | TERMINAL PUNTO DE VENTA |
| SER | SERVICIO | TR | TARJETA RECHAZADO |
| SER BCA ELEC | SERVICIO BANCA ELECTRÓNICA | TXN | TRANSACCIÓN |
| SERV | SERVICIO/ SERVICIOS | UDI'S | UNIDADES DE INVERSIÓN |
| SOBREG | SOBREGIRO | VENTAN | VENTANILLA |
| SOFOM | SOCIEDAD FINANCIERA OBJETO MÚLTIPLE | VTO | VENCIMIENTO |
| SPEI | SERVICIOS PAGOS ELECTRÓNICOS INTERBANCARIOS | X | POR |
| SUC | SUCURSAL | | |
| T | TARJETA | | |
| TE | TARJETA EXITOSO | | |
| TYCH | TARJETA Y CHEQUERA | | |
| TD | TARJETA DÉBITO | | |
| TAR/TARJ | TARJETA | | |
| TB | TARJETAS BANAMEX | | |
| TC | TARJETA DE CRÉDITO | | |
| TC | TIPO DE CAMBIO DE DÓLARES AMERICANOS (USD) A PESOS MEXICANOS (MXN). TIPO DE CAMBIO FIX EMITIDO POR BANCO DE MÉXICO | | |

Pieza ID: PCG-000641-0001

TIPO POLIZA



| PÓLIZA | UE | FECHA | TIPO DF | NUMERO DF | COMENTARIO | CVEFINANC. | ID DF | DEBE | HABER | SALDO | M | EDO |
|--|-----|--------|---------|-----------|--|------------|-------|----------|--------|--------------|---|-----|
| CTA 002610702126756856 - FAM UACO 2025 | | | | | | | | | | | | |
| I-08 | 001 | 30-NOV | GRAL | edo.cta | RENDIMIENTOS BANCARIOS DE LA CUENTA 002610702126756856 - FAM UACO 2025 DEL MES DE NOVIEMBRE DE 2025 | | | 4,111.96 | | 4,490,158.97 | L | N |
| E-014 | 001 | 30-NOV | GRAL | EDO.CTA | REGISTRO DE PAGO DE COMISIONES BANCARIAS LA CUENTA 002610702126756856 - FAM UACO 2025. CORRESPONDIENTES AL MES DE NOVIEMBRE DE 202 | | | | 410.63 | 4,489,748.34 | L | N |

Subtotal 4,111.96 410.63
Total 4,111.96 410.63

4,486,047.01



OAXACA
GOBIERNO DEL ESTADO

GOBIERNO DEL ESTADO DE OAXACA
UR570 UNIVERSIDAD AUTÓNOMA COMUNAL DE OAXACA



Mecanismo de Seguimiento y Verificación SIIO (Sistema Integral de Inventarios de Oaxaca)

| | |
|------------------------------|-----------------------|
| Unidad Responsable | 570 |
| Fecha del periodo a reportar | NOVIEMBRE DE 2025 |
| Fecha de Elaboración | 1 DE OCTUBRE DEL 2025 |

MODIFICAR

| CUENTA | NOMBRE DE LA CUENTA | SALDO SEGÚN SEFIP | MONTOS SIIO | DIFERENCIA | NOTA EXPLICATIVA |
|---|---|-------------------|----------------|--------------|------------------|
| 1.2.3.9.0 | OTROS BIENES INMUEBLES | 83,250.00 | — | 83,250.00 | (1,2,3,4) |
| 1.2.4.1.1 | MUEBLES DE OFICINA Y ESTANTERÍA | 394,141.32 | \$89,864.36 | 304,276.96 | |
| 1.2.4.1.3 | EQUIPO DE COMPUTO Y DE TECNOLOGIAS DE LA INFORMACION | 1,300,301.19 | \$1,213,613.53 | 86,687.66 | B |
| 1.2.4.2.1 | EQUIPOS Y APARATOS AUDIOVISUALES | 613,326.07 | \$564,101.56 | 49,224.51 | |
| 1.2.4.2.3 | CÁMARAS FOTOGRÁFICAS Y DE VIDEO | 342,642.88 | \$343,484.86 | -841.98 | |
| 1.2.4.2.9 | OTRO MOBILIARIO Y EQUIPO EDUCACIONES Y RECREATIVO | 647,977.97 | \$60,838.00 | 587,139.97 | |
| 1.2.4.3.1 | EQUIPO MEDICO Y DE LABORATORIO | 16,963.99 | \$6,900.00 | 10,063.99 | |
| 1.2.4.4.1 | AUTOMOVILES Y CAMIONES | 658,400.00 | 692,800.00 | -34,400.00 | |
| 1.2.4.6.1 | MAQUINARIA Y EQUIPO AGROPECUARIO | 89,814.57 | \$61,414.15 | 28,400.42 | |
| 1.2.4.6.4 | SISTEMAS DE AIRE ACONDICIONADO, CALEFACCION Y DE REFRIGERACION INDUSTRIAL Y COMERCIAL | 11,896.86 | \$11,896.86 | 0.00 | |
| 1.2.4.6.5 | EQUIPO DE COMUNICACIÓN Y TELECOMUNICACIONES | 2,801.27 | | 2,801.27 | |
| 1.2.4.6.6 | EQUIPOS DE GENERACIÓN ELECTRICA, APARATOS Y ACCESORIOS ELECTRICOS | 225,969.80 | \$264,174.26 | -38,204.46 | |
| 1.2.4.6.7 | HERRAMIENTAS Y MAQUINAS-HERRAMIENTA | 68,560.63 | \$43,630.30 | 24,930.33 | |
| 1.2.4.6.9 | OTROS EQUIPOS | 383,939.06 | \$193,300.17 | 190,638.89 | |
| 1.2.4.8.8 | ARBOLES Y PLANTAS | 405.00 | | P | |
| 1.2.5.1.0 | SOFTWARE | 51,789.28 | \$51,789.28 | 0.00 | |
| 1.2.5.4.1 | LICENCIAS INFORMATICAS E INTELECTUALES | 13,926.00 | \$10,426.00 | 3,500.00 | |
| | TOTAL | 4,906,105.89 | \$3,608,233.33 | 1,297,467.56 | |
| Nota explicativa: Derivado del cambio de administración al pasar de ser un órgano descentralizado y de acuerdo al Decreto de creación #1082 de fecha 24 de febrero del año 2024, de la Universidad Autónoma Comunal de Oaxaca, actualmente estamos en la etapa de conciliación de cifras con el SIIO y corrección en registros contables. | | | | | |
| Total de ajuste o modificación | | — | — | — | |
| Saldos iguales en conciliación | | 4,906,105.89 | \$3,608,233.33 | 1,297,467.56 | |

MTRA. BEATRIZ GONZÁLEZ PEDRO
Coordinadora Administrativa



UNIVERSIDAD AUTÓNOMA
COMUNAL DE OAXACA
DECRETO NÚM. 1802

MTRO. RIGOBERTO VÁSQUEZ GARCÍA
Rector



PERIODO : DE ENERO A NOVIEMBRE

| Clave | Concepto | Aprobado | Modificado | Comprometido | Devengado | Ejercido | Pagado | Por Comprometer | Por Ejercer | Por Pagar |
|---------------------------|--|---------------|---------------|---------------|---------------|---------------|---------------|-----------------|---------------|------------|
| 570 | UNIVERSIDAD AUTÓNOMA COMUNAL DE OAXACA | | | | | | | | | |
| AEAAA0325 | PARIPASSU ESTATAL | 2,033,120.00 | 2,033,120.00 | 942,300.76 | 942,300.76 | 942,300.76 | 917,397.07 | 1,090,819.24 | 1,090,819.24 | 24,903.69 |
| 4 | TRANSFERENCIAS, ASIGNACIONES, SUBSIDIOS Y OTRAS AYUDAS | 2,033,120.00 | 2,033,120.00 | 942,300.76 | 942,300.76 | 942,300.76 | 917,397.07 | 1,090,819.24 | 1,090,819.24 | 24,903.69 |
| AEAAA0424 | ASIGNACIÓN ORDINARIA DE OPERACIÓN | 0.00 | 107,113.00 | 107,113.00 | 107,113.00 | 107,113.00 | 107,113.00 | 0.00 | 0.00 | 0.00 |
| 4 | TRANSFERENCIAS, ASIGNACIONES, SUBSIDIOS Y OTRAS AYUDAS | 0.00 | 107,113.00 | 107,113.00 | 107,113.00 | 107,113.00 | 107,113.00 | 0.00 | 0.00 | 0.00 |
| AEAAA0425 | ASIGNACIÓN ORDINARIA DE OPERACIÓN | 14,090,020.18 | 14,090,020.18 | 12,477,771.43 | 12,477,771.43 | 12,477,771.43 | 12,311,929.98 | 1,612,248.75 | 1,612,248.75 | 165,841.45 |
| 4 | TRANSFERENCIAS, ASIGNACIONES, SUBSIDIOS Y OTRAS AYUDAS | 14,090,020.18 | 14,090,020.18 | 12,477,771.43 | 12,477,771.43 | 12,477,771.43 | 12,311,929.98 | 1,612,248.75 | 1,612,248.75 | 165,841.45 |
| BEAHA0225 | FAM IES CAPITAL | 0.00 | 4,482,441.79 | 0.00 | 0.00 | 0.00 | 0.00 | 4,482,441.79 | 4,482,441.79 | 0.00 |
| 5 | BIENES MUEBLES, INMUEBLES E INTANGIBLES | 0.00 | 4,482,441.79 | 0.00 | 0.00 | 0.00 | 0.00 | 4,482,441.79 | 4,482,441.79 | 0.00 |
| BEAHA0324 | FAM IES REMANENTES POTENCIACIÓN CAPITAL | 0.00 | 1,000,000.00 | 0.00 | 0.00 | 0.00 | 0.00 | 1,000,000.00 | 1,000,000.00 | 0.00 |
| 5 | BIENES MUEBLES, INMUEBLES E INTANGIBLES | 0.00 | 1,000,000.00 | 0.00 | 0.00 | 0.00 | 0.00 | 1,000,000.00 | 1,000,000.00 | 0.00 |
| BECBC1425 | UNIVERSIDAD AUTÓNOMA COMUNAL DE OAXACA | 2,033,120.00 | 6,070,758.00 | 1,004,886.23 | 1,004,886.23 | 1,004,886.23 | 1,004,886.23 | 5,065,871.77 | 5,065,871.77 | 0.00 |
| 4 | TRANSFERENCIAS, ASIGNACIONES, SUBSIDIOS Y OTRAS AYUDAS | 2,033,120.00 | 6,070,758.00 | 1,004,886.23 | 1,004,886.23 | 1,004,886.23 | 1,004,886.23 | 5,065,871.77 | 5,065,871.77 | 0.00 |
| TOTAL UNIDAD RESPONSABLE: | | 18,156,280.18 | 27,782,452.87 | 14,532,071.42 | 14,532,071.42 | 14,532,071.42 | 14,341,326.28 | 13,251,381.55 | 13,251,381.55 | 190,745.14 |